TATGD / Tat Gıda

26 Kasım 2021

Şirkete ilişkin notlarımızı aşağıda görebilirsiniz:

- Tat Gıda, 3Ç21 mali sonuçlarında, %127 artışla 29.54 milyon TL net kâr açıkladı.
- Şirketin net satış gelirleri geçen yılın aynı dönemine göre %51 büyüme göstererek 280.29 milyon TL oldu. FAVÖK ise yıllık bazda %5 azalarak 30.56 milyon TL'ye geriledi.
- Şirketin döviz fazla pozisyonu 7.88 milyon TL seviyesindeyken finansman gelirleri 19.14 milyon TL seviyelerinde bulunmaktadır.
- MACD, hareketli ortalamasının üzerinde olması sebebiyle alış pozisyonunu koruyor. En son 11 gün önce hareketli ortalamasını yukarı yönde keserek olası bir alım sinyali verdi.

MİLYON TL	Not	3Ç21	3Ç20	Değişim %
Net Satışlar	1	280.29	185.78	51
Brüt EFK	2	71.48	60.42	18
FAVÖK	4	30.56	32.04	-5
Net Kâr	4	29.54	13.04	127

Not: "1: Son beş yılın en iyisi, 5: Son beş yılın en kötüsü"

ORANLAR	Not	3Ç21	3Ç20
Brüt EFK Marjı (%)	5	25.50	32.52
Favök Marjı (%)	5	10.90	17.24
Net Kar Marjı (%)	4	10.54	7.02
Net Satışlar Büyüme (%)	-	50.88	-37.25
FAVÖK Büyüme (%)	4	-4.60	-0.42
Net Kâr Büyüme (%)	3	126.50	11.43
Temettü Verimi (%)	3	1.77	1.48

Not: "1: Son beş yılın en iyisi, 5: Son beş yılın en kötüsü"

CARİ DEĞERLER	2021/09	2020/09
Piyasa Değeri	1,630.64	1,564.00
Net Borç	208.98	207.43
F/K (Fiyat Kazanç)	5.87	16.45
Piyasa Değeri/Defter Değeri	1.92	2.57
Firma Değeri/FAVÖK	10.62	14.25
Hisse Başına Kâr	2.04	0.70
Özsermaye Kârlılığı (%)	25.33	12.81

PERFORMANS GÖSTERGELERİ	NOMİNAL (%)	BİST 100 GÖR. (%)
Haftalık	8.61	6.22
Aylık	20.02	1.97
3 Aylık	37.03	11.74
6 Aylık	33.22	7.02
Yıllık	11.11	-16.03

Net Satışları ve Kârı Arttı

Şirketin 3Ç21 gelir tablosunda net satışları %51 oranında artarak 280.29 milyon TL olarak gerçekleşti. Satışlardaki artış ile birlikte net kâr %127 artarak 29.54 milyon TL'ye yükseldi.Şirketin net borcu geçtiğimiz yılın aynı dönemine göre %1 artarak 209.0 milyon TL seviyesine yükseldi.

Oran Analizleri Negatif

Şirketin 3Ç21 döneminde FAVÖK rakamları %5 azalarak 30.56 milyon TL seviyesine gerilerken, FAVÖK Marjı %10.90 seviyesine geriledi. Faaliyet giderleri %31 artış gösterirken, finansal giderler 3.66 milyon TL olarak hesaplanmıştır. F/K değeri 5.87 ve PD/DD oranı ise 1.92 seviyesi ile sektörün altında fiyatlanıyor. Hissenin mevcut dönemdeki Temettü Verimi Oranı %1.77 olmuştur.

Endekse Görece Negatif Performans

BIST 100 Endeksi son bir yılda %32 değer kazanırken, TATGD ise %11 değer kazandı. Son bir yılda en düşük 7.96 seviyesini gören hisse, en yüksek 12.29 seviyesini gördü.

Endekse Görece Performans Grafiği

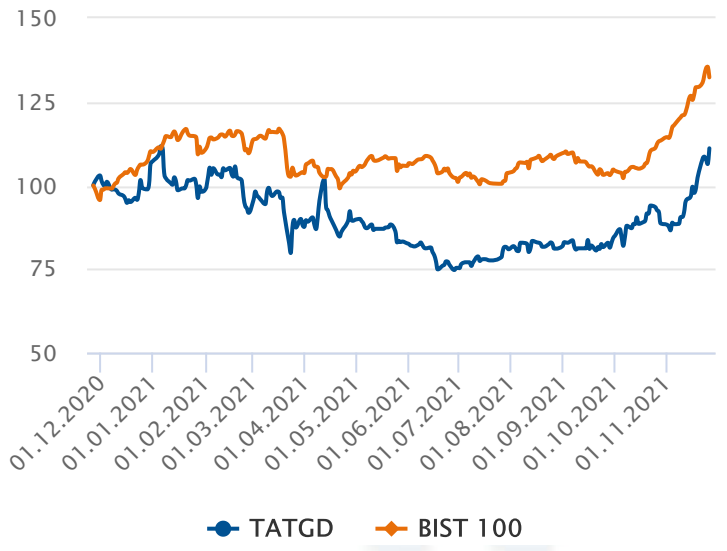

Hisse Başına Kar Grafiği

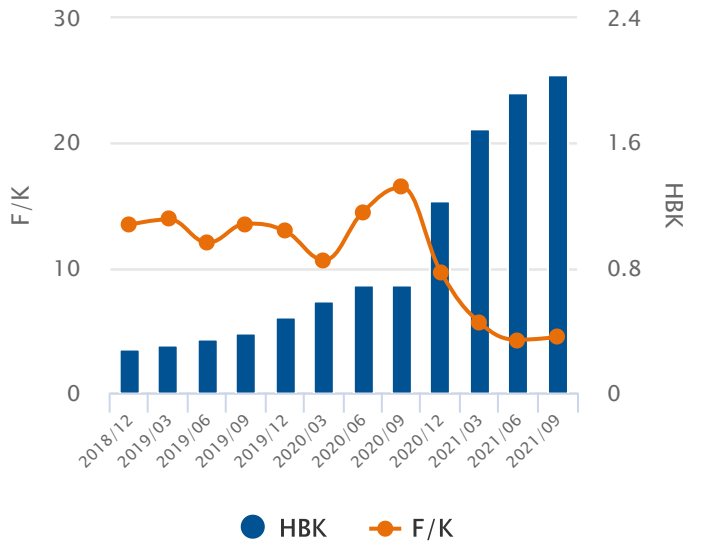

TATGD / Tat Gıda 26 Kasım 2021

5 ve 20 Gün Hareketli Ortalama

En son 14 gün önce 5 günlük hareketli ortalama, 20 günlük hareketli ortalamasını yukarı yönde keserek olası bir alım sinyali verdi. 5 günlük hareketli ortalama, 20 günlük hareketli ortalamanın üzerinde seyrettiği için alım pozisyonunu koruyor.

Commodity Channel Index (CCI)

CCI, +100 seviyesinin üzerinde ve aşırı alım bölgesinde bulunuyor. En son 1 gün önce yeniden aşırı alım bölgesine girerek yükselişin belki bir süre daha devam edebileceği yönünde işaretler veriyor.

Momentum

Momentum, aşırı alım bölgesinde bulunuyor. En son 9 gün önce yeniden aşırı alım bölgesine girmesi yükselişin bir süre daha devam edebileceği şeklinde değerlendirilebilir.

Relative Strength Index (RSI)

RSI, +70 seviyesinin üzerinde ve aşırı alım bölgesinde bulunuyor. En son 6 gün önce yeniden aşırı alım bölgesine girmesi, yükselişin bir süre daha devam edebileceği yönünde değerlendirilebilir.

MACD

MACD, hareketli ortalamasının üzerinde olması sebebiyle alış pozisyonunu koruyor. En son 11 gün önce hareketli ortalamasını yukarı yönde keserek olası bir alım sinyali verdi.

Stokastik

Stokastik, aşırı alım ya da satım bölgelesinde değil. Stokastik, 80 seviyesini aşağı yönde keserek olası bir sat sinyali verdi.

26.11.2020 - 26.11.2021

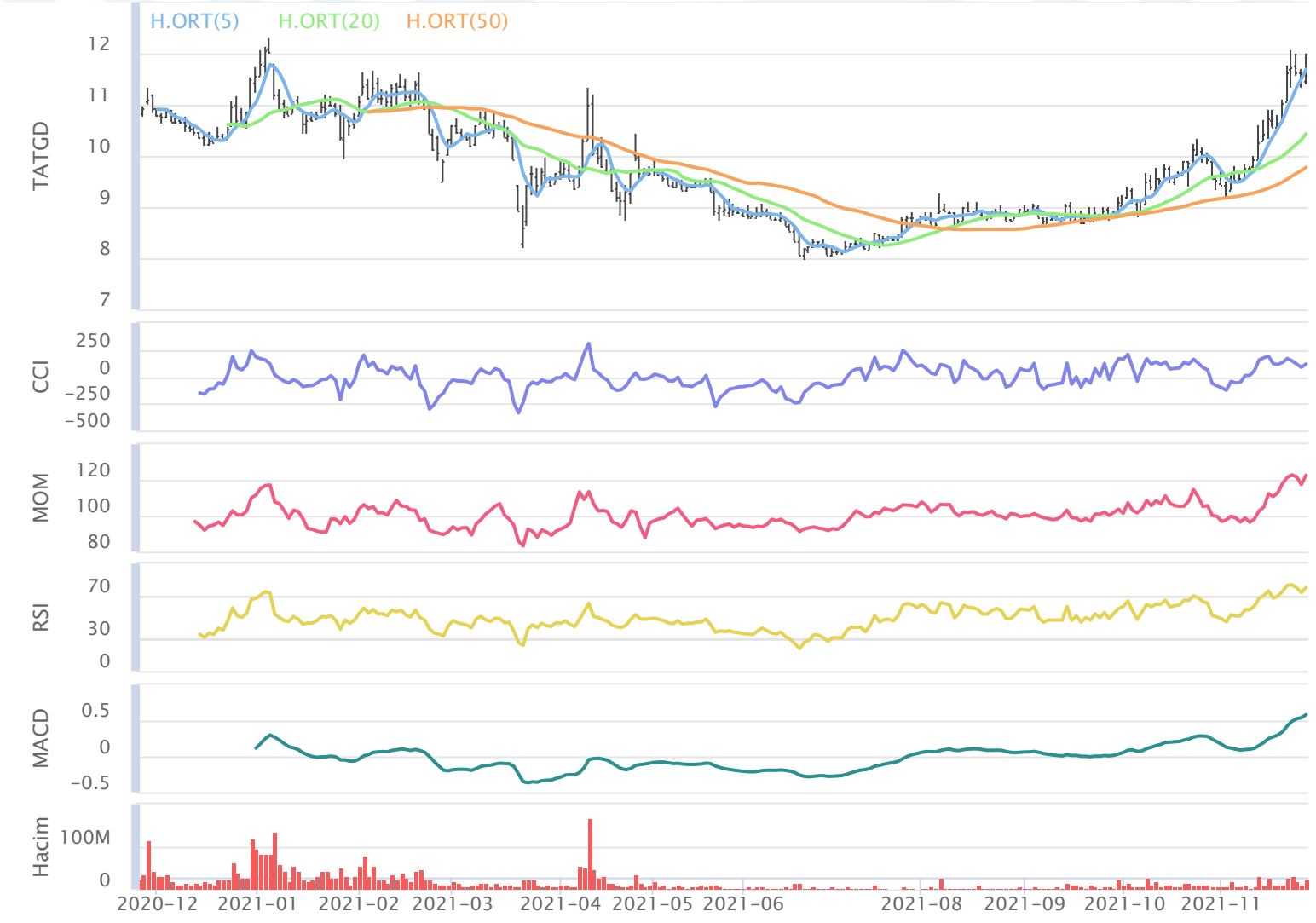

TATGD / Tat Gıda 26 Kasım 2021

Aylara Göre Değişim

	Ocak	Şubat	Mart	Nisan	Mayıs	Haziran	Temmuz	Ağustos	Eylül	Ekim	Kasım	Aralık
3Y-Ort.	%13.86	%-4.56	%0.86	%0.63	%3.20	%4.14	%8.97	%-8.28	%14.31	%-12.33	%13.43	%2.79
2021	%-8.43	%-6.45	%-4.59	%2.43	%-7.85	%-8.86	%7.38	%1.15	%2.94	%5.28	%25.29	-
2020	%16.06	%-13.70	%4.05	%20.19	%19.42	%9.89	%14.10	%-10.43	%12.52	%-10.87	%11.22	%4.04
2019	%16.49	%-2.92	%-0.69	%-3.26	%6.02	%-4.32	%18.53	%-6.41	%12.21	%-10.50	%23.24	%8.82
2018	%9.04	%2.94	%-0.76	%-15.03	%-15.84	%6.85	%-5.72	%-8.01	%18.21	%-15.63	%5.82	%-4.50

Dönemsel Getiri Analizi

Tat Gıda günü %4.44 değişimle 11.99 seviyesinden tamamladı. Şirketin Kasım ayı performansına bakıldığında bir önceki aya göre %20.02 değer kazandığı görülmektedir. Bir önceki yılın Kasım ayında şirketin %11.22 değer kazandığı görülmektedir. Şirketin 3 yıllık Kasım ayı ortalaması %13.43 seviyesindeyken aybaşından bu yana getirisi %25.29 seviyesinde bulunuyor. 3 yıllık ortalamaya bakarak, şirketin performasında Kasım ayının sonuna kadar olumlu, önümüzdeki Aralık ayında da olumlu seyir görülebilir.

Aylık Bazda Yabancı İşlemleri

	Ocak	Şubat	Mart	Nisan	Mayıs	Haziran	Temmuz	Ağustos	Eylül	Ekim	Kasım	Aralık
3Y-Ort.	1.35	4.86	-8.38	-5.16	2.03	5.08	10.74	-3.44	-9.21	-3.73	-4.54	-3.32
2021	-17.21	-7.78	-0.11	5.04	1.47	-1.06	6.02	2.52	-3.32	4.43	0.00	0.00
2020	-8.01	-4.44	-22.86	-7.75	3.08	17.43	28.37	-10.04	-23.20	-2.29	-11.50	-13.12
2019	4.98	5.15	4.63	-1.90	1.33	-3.11	5.65	-1.61	-0.59	-6.04	-1.08	5.32
2018	7.08	13.87	-6.90	-5.84	1.67	0.92	-1.78	1.33	-3.86	-2.87	-1.05	-2.17

Yabancı Payların Halka Açık Piyasa Değerine Oranı

	Ocak	Şubat	Mart	Nisan	Mayıs	Haziran	Temmuz	Ağustos	Eylül	Ekim	Kasım	Aralık
3Y-Ort.	%0.74	%1.68	%-2.23	%-1.60	%0.63	%0.73	%1.90	%-0.58	%-1.79	%-1.36	%-0.87	%-0.49
2021	%-2.84	%-1.37	%-0.02	%0.93	%0.29	%-0.23	%1.24	%0.51	%-0.65	%0.83	%0.00	%0.00
2020	%-1.97	%-1.26	%-6.47	%-1.82	%0.61	%3.13	%4.46	%-1.76	%-3.62	%-0.40	%-1.81	%-1.98
2019	%2.01	%2.14	%1.94	%-0.82	%0.54	%-1.32	%2.03	%-0.62	%-0.20	%-2.31	%-0.34	%1.52
2018	%2.19	%4.17	%-2.16	%-2.15	%0.73	%0.38	%-0.77	%0.63	%-1.54	%-1.36	%-0.47	%-1.02

Dönemsel Yabancı Yatırımcı Analizi

Geçtiğimiz Ekim ayında yabancı yatırımcılar 4.43 Milyon TL net alım gerçekleştirdi. İçinde bulunduğumuz Kasım ayının son 3 yıllık yabancı işlemleri ortalamasına bakıldığında -4.54 Milyon TL seviyesinde ve satım yönlü olduğu gözlemleniyor.Şirketin halka açık piyasa değerinin yabancı oranına bakıldığında, yabancı paylarındaki değişimin 3 yıllık ortalaması Ekim ayı için %-1.36 düzeyinde olduğu görülmekte.Geçtiğimiz Ekim ayında yabancı paylarının, halka açık piyasa değeri üzerindeki payı %0.83 artış gösterdi.

Aylara Göre Değişim (BIST 100 Göreceli)

	Ocak	Şubat	Mart	Nisan	Mayıs	Haziran	Temmuz	Ağustos	Eylül	Ekim	Kasım	Aralık
3Y-Ort.	%6.28	%-0.97	%12.14	%-1.57	%4.43	%0.26	%7.96	%-3.82	%6.32	%-6.42	%3.31	%-2.69
2021	%-8.23	%-6.31	%0.88	%1.99	%-9.32	%-4.55	%4.56	%-4.29	%7.75	%-2.72	%7.35	-
2020	%11.46	%-2.99	%23.02	%6.56	%14.43	%-0.49	%17.98	%-6.42	%5.98	%-8.24	%-3.62	%-9.57
2019	%2.16	%-3.34	%10.68	%-4.92	%11.67	%-10.16	%12.03	%-1.22	%3.32	%-4.53	%13.52	%1.67
2018	%5.21	%3.44	%2.71	%-6.36	%-12.81	%11.42	%-6.14	%-3.81	%9.65	%-6.50	%0.04	%-0.16

Dönemsel BIST Relatif Analizi

Şirket geçtiğimiz işlem gününü BIST 100 Endeksine göre %6.96 pozitif getiriyle tamamlamıştır. Son 3 yıllık Kasım ayı ortalamasına bakıldığında, şirketin BIST 100 endeksine göre %3.31 pozitif getiriye sahip olduğu görülmekte. Kasım ayında ay başına göre %7.35 göreceli getiriye sahiptir.

Sektörel Oranlar Sanayi

Kod	Kapanış	FK (Fiyat Kazanç)	PD / DD	Firma Değeri / FAVÖK	Firma Değeri / Net Satış	Favök Marjı (%)(Çeyrek)
TATGD	11.99	5.87	1.92	13.52	1.92	10.90
ULKER	19.76	6.83	2.41	7.09	1.14	17.16
KERVT	5.08	8.45	2.57	7.92	1.00	7.84
PETUN	20.48	8.52	1.13	8.98	0.96	10.89
EKIZ	7.58	11.06	4.38		1.20	-2.72

Sektörel Analiz

Tat Gıda şirketinin F/K oranı 5.87 seviyesinde ve sektörün altındadır. Bununla birlikte PD/DD oranı 1.92 seviyesinde ve sektörün altındadır. FD/FAVÖK oranı sektörün altında olan şirketin FD/Satışlar oranı da sektörün altında bulunmaktadır. Hissenin Favök Marjı ise sektör ortalamasının altındayken, geçen yılın aynı dönemine kıyasla düşüş gösteriyor.

Bugün alacağınız bir Tat Gıda hissesinin son 3 yıllık Kasım ayı getirilerinin ortalaması %13.43 olarak gerçekleşti. Aybaşından itibaren getirisi de %25.29 olarak gerçekleşti. Son 1 yıllık yabancı yatırımcı işlemleri satış ağırlıklı gerçekleşmekte.

Hazırlayan : Yatırım Danışmanlığı ve Bireysel Portföy Yönetimi

Soru, görüş ve işlemleriniz için müşteri temsilciniz ile iletişime geçebilirsiniz.

Şubelerimiz

ADANA ŞUBESİ
0(322) 459 45 99

ANKARA ŞUBESİ
0(312) 434 22 52

ANTALYA ŞUBESİ
0(242) 241 44 14

BURSA ŞUBESİ
0(224) 225 18 50

DENİZLİ ŞUBESİ
0(258) 265 16 21

İZMİR ŞUBESİ
0(232) 482 20 50

SAMSUN ŞUBESİ
0(362) 431 08 24

ÇEKİNCE

Bu rapor genel yatırım tavsiyesi niteliğindedir.

“Yatırım Danışmanlığı“ hizmeti; aracı kurumlar, portföy yönetim şirketleri, mevduat kabul etmeyen bankalar ile müşteri arasında imzalanacak Yatırım Danışmanlığı sözleşmesi çerçevesinde sunulmaktadır. Burada yer alan bilgi, yorum ve tavsiyeleri, kişilerin yerindelik testi ile belirlediği risk seviyeleri dikkate alınarak, Halk Yatırım Yatırım Danışmanlığı ve Araştırma birimi nezdinde güvenilir olduğuna inanılan bilgi kaynaklarından yararlanarak hazırlanmakta ve kişiye özel sunulmaktadır. Verilen bu tavsiyeler mali durumunuz ile risk ve getiri tercihlerinize uygun olmayabilir. Bu nedenle, risk yapınıza uygun olmayan şekilde sadece burada yer alan bilgilere dayanılarak yatırım kararı verilmesi beklentilerinize uygun sonuçlar doğurmayabilir. Size özel olarak tahsis edilen Yatırım Danışmanınız ile irtibata geçmeniz ve mali durumunuz ve risk seviyelerinize uygun kararları birlikte almanız tavsiye edilir.

Veri ve grafikler güvenirliliğine inandığımız güvenilir kaynaklardan derlenmiş olup, yapılan yorumlar sadece HALK YATIRIM MENKUL DEĞERLER A.Ş. Yatırım Danışmanlığı’nın beklentilerini yansıtmaktadır. Bu bilgiler ışığında yapılan ve yapılacak olan ileriye dönük yatırımların sonuçlarından Şirketimiz hiçbir şekilde sorumlu tutulamaz. Ayrıca, Halk Yatırım Menkul değerler A.Ş.'nin yazılı izni olmadıkça içeriği kısmen ya da tamamen üçüncü kişilerce hiç bir şekil ve ortamda yayınlanamaz, iktisap edilemez, alıntı yapılamaz, kullanılamaz. İleti, gönderilen kişiye özel ve münhasırdır. İlave olarak, bu raporun gönderildiği ve yukarıdaki açıklamalarımız doğrultusunda kullanıldığı ülkelerdeki yasal düzenlemelerden kaynaklı tüm talep ve dava haklarımız saklıdır.

Uyarı Notu: Bu e-posta’nın içerdiği bilgiler (ekleri dahil olmak üzere) gizlidir. Onayımız olmaksızın üçüncü kişilere açıklanamaz. Bu mesajın gönderilmek istendiği kişi değilseniz, lütfen mesajı sisteminizden derhal siliniz. Halk Yatırım Menkul Değerler A.Ş. bu mesajın içerdiği bilgilerin doğruluğu veya eksiksiz olduğu konusunda bir garanti vermemektedir. Bu nedenle bilgilerin ne şekilde olursa olsun, içeriğinden, iletilmesinden, alınmasından, saklanmasından sorumlu değildir. Bu mesajın içeriği yazarına ait olup, Halk Yatırım Menkul Değerler A.Ş.’nin görüşlerini içermeyebilir.