



31415926535 8979323846 2643383279  
5028841971 6939937510 5820974944  
5923078164 0628620899 8628034825  
3421170679 8214808651 3282306647  
0938446095 5058223172 5359408128

31415926535 8979323846 2643383279  
5028841971 6939937510 5820974944  
5923078164 0628620899 8628034825  
3421170679 8214808651 3282306647  
0938446095 5058223172 5359408128



31415926535 8979323846 2643383279  
5028841971 6939937510 5820974944  
5923078164 0628620899 8628034825  
3421170679 8214808651 3282306647  
0938446095 5058223172 5359408128

  
**DOGRU  
KARAR**



31415926535 8979323846 2643383279  
5028841971 6939937510 5820974944  
5923078164 0628620899 8628034825  
3421170679 8214808651 3282306647  
0938446095 5058223172 5359408128

# TEKNİK ANALİZ BÜLTENİ

11 Şubat 2019 Pazartesi

Richard Branson: "Hatalardan mahcup olmayın, onlardan öğrenin ve tekrar başlayın."



31415926535 8979323846 2643383279  
5028841971 6939937510 5820974944  
5923078164 0628620899 8628034825  
3421170679 8214808651 3282306647  
0938446095 5058223172 5359408128



31415926535 8979323846 2643383279  
5028841971 6939937510 5820974944  
5923078164 0628620899 8628034825  
3421170679 8214808651 3282306647  
0938446095 5058223172 5359408128

GENEL GÖRÜNÜM

BIST TEKNİK SEVİYELER

BIST 30 DESTEK DİRENÇ SEVİYELERİ

EKONOMİK TAKVİM

BIST 100 DOLAR/TL GRAFİK

HLY ÖNE ÇIKAN HİSSELER

HLY ÖNE ÇIKAN HİSSELER

## Piyasa Özeti:

- Yeni haftaya ABD – Çin arasında ticaret müzakereleri çerçevesinde görüşmelerin tekrar hızlanacağı beklentileri, ABD'de kamu hizmetlerinin yeniden askıya alınma riski ve yeni yıl tatilinden dönen Çin piyasaları ile karışık bir başlangıç yapıyoruz.
- İlk işlemlerde, Şangay ve Hong Kong'da alımlar olsa da Asya genel olarak zayıf ve ABD vadeli endeks kontratlarında da hafif satıcılı bir görünüm dikkat çekiyor.
- BIST'te hafif satıcılı zayıf bir başlangıç bekliyoruz. Şubat ayına girmemizle beraber hız kesen ralli sonrası momentum da zayıflama devam edebilir.

Günlük Değişimler			
Sembol	Son	Önceki Gün (18:05)	Değişim
FDJI (Dow Future)	25,053	24,956	0.39%
USDTRY	5.2448	5.2506	-0.11%
MSCI Türkiye ETF	28.07	27.96	0.39%
MSCI GOÜ ETF	42.16	42.00	0.38%

ARAŞTIRMA MODEL POTFÖY			
Hisse	Son Fiyat	Hedef Fiyat	Potansiyel Getiri
GARAN	8.88	9.20	3.60%
CLEBI	61.45	91.10	48.25%
SODA	7.01	7.80	11.27%
KOZAL	51.85	79.90	54.10%
TCELL	14.50	15.77	8.76%
MGROS	16.45	32.80	99.39%
VESTL	6.42	8.35	30.06%

Gelişmekte Olan Ülkeler Borsaları USD Bazlı Aylık Getiriler

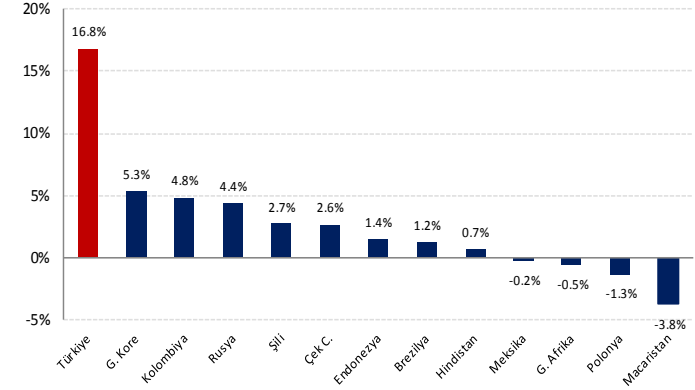

Sembol	TEKNİK SEVİYELER						İNDİKATÖR POZİSYONLARI	
	Destek Seviyeleri		Pivot	Kapanış	Direnç Seviyeleri		MACD	RSI
ISCTR	5.38	5.34	5.39	5.42	5.54	5.63	↑	↓
TTKOM	5.04	5.00	5.08	5.10	5.14	5.23	↑	↓
EREGL	8.20	8.15	8.35	8.31	8.40	8.51	↓	↑
PETKM	5.71	5.66	5.76	5.75	5.81	5.86	↓	↑

**Önemli Not:** Tabloda yer alan hisseler yorumlanırken kapanış değeri pivot seviyenin üzerinde ise yükseliş beklentisi, kapanış değeri pivot seviyenin altında ise düşüş beklentisi vardır. Destek ve direnç seviyeleri Pivot seviyelere göre belirlenmiştir. Fiyat adımlarının pivot seviyelerle uyumlu olmaması halinde bir alt basamak destek ve direnç seviyesi olarak kullanılabilir.

Sembol	TEKNİK SEVİYELER						İNDİKATÖR POZİSYONLARI	
	Destek Seviyeleri		Pivot	Kapanış	Direnç Seviyeleri		MACD	RSI
XU100	101,600	100,800	102,438	102,452	103,100	104,500	↑	↓
USDTRY	5.2415	5.2290	5.2528	5.2475	5.2575	5.2790	↓	↑

GENEL  
GÖRÜNÜM

BIST TEKNİK  
SEVİYELER

BIST 30 DESTEK  
DİRENÇ  
SEVİYELERİ

EKONOMİK  
TAKVİM

BIST 100  
DOLAR/TL  
GRAFİK

HLY ÖNE ÇIKAN  
HİSSELER

HLY ÖNE ÇIKAN  
HİSSELER

Sembol	SON	İNDİKATÖR GRUPLARI						ANALİST BEKLENTİLERİ		
		DIS	RSI	MACD	CCI	STOCHASTIC	SİNYAL	12 Ay Hedef	Potansiyel %	Tavsiye
XU100	102,452	↓	↓	↑	↑	↑	→	119,370	14.17%	-
XU030	128,712.27	↓	↓	↑	↓	↑	→	Öneri Yok	-	-
USDTRY	5.24	↓	↑	↓	↑	↑	→	-	-	-
AKBNK	6.73	↓	↓	↓	↓	↓	↓	7.36	8.58%	TUT
ARCLK	19.87	↓	↓	↓	↓	↓	↓	20.80	4.47%	TUT
ASELS	23.72	↓	↑	↑	↑	↑	→	31.50	24.69%	AL
BIMAS	92.85	↓	↓	↓	↑	↑	→	93.18	0.36%	TUT
DOHOL	1.15	↑	↓	↓	↑	↓	→	-	-	-
EKGYO	1.47	↓	↑	↓	↑	↓	→	2.63	44.06%	TUT
ENJSA	5.53	↑	↓	↓	↓	↓	→	-	-	-
EREGL	8.31	↓	↑	↓	↓	↑	→	10.83	23.30%	AL
FROTO	56.95	↓	↑	↑	↑	↑	→	64.58	11.82%	AL
GARAN	8.88	↓	↓	↑	↑	↓	→	10.30	13.81%	AL
ISCTR	5.42	↑	↓	↑	↓	↓	→	5.83	7.03%	TUT
KCHOL	17.16	↓	↓	↑	↑	↑	→	18.87	9.08%	AL
KOZAA	5.90	↓	↑	↑	↑	↑	→	-	-	-
KOZAL	51.85	↑	↑	↑	↑	↑	↑	-	-	-
KRDMD	2.30	↓	↑	↓	↑	↑	→	3.38	31.92%	AL
PETKM	5.75	↑	↑	↓	↑	↓	→	6.26	8.12%	AL
PGSUS	29.42	↓	↓	↑	↑	↑	→	34.78	15.40%	GÜÇLÜ AL
SAHOL	9.17	↓	↓	↓	↑	↓	→	11.04	16.90%	GÜÇLÜ AL
SISE	6.35	↓	↑	↑	↓	↓	→	6.39	0.57%	TUT
SODA	7.01	↑	↑	↑	↓	↑	→	8.99	22.01%	AL
TAVHL	28.44	↓	↓	↑	↑	↑	→	34.17	16.78%	AL
TCELL	14.50	↓	↓	↑	↓	↓	→	15.89	8.73%	GÜÇLÜ AL
THYAO	14.71	↑	↑	↑	↓	↑	→	21.08	30.20%	GÜÇLÜ AL
TKFEN	25.08	↑	↓	↓	↓	↓	→	26.06	3.75%	AL
TOASO	19.34	↓	↑	↓	↑	↑	→	26.25	26.32%	GÜÇLÜ AL
TTKOM	5.10	↑	↓	↑	↓	↑	→	5.93	13.93%	AL
TUPRS	141.00	↑	↓	↓	↓	↑	→	153.96	8.42%	AL
VAKBN	4.77	↑	↓	↑	↓	↓	→	5.20	8.29%	AL
YKBNK	1.97	↑	↓	↓	↓	↓	→	2.22	11.10%	AL

**Tablo Değerlendirmesi:** Tabloda yer alan indikatör grupları ürettikleri sinyallere göre teknik analiz göstergelerine göre eğilimi göstermektedir. Tüm indikatör grupları pozitif görüntüde olduğunda sinyal alanı Pozitif olarak değerlendirilirken, tüm indikatör grupları negatif görüntüde olduğunda sinyal alanı Negatif olarak değerlendirilmektedir. Analist beklentileri, Bloomberg platformundan alınan ortalama hedef fiyatlar ve tavsiyeler kısmı ise yazılımı olan raporların ağırlıklı önerileridir.

GENEL  
GÖRÜNÜM

BIST TEKNİK  
SEVİYELER

BIST 30 DESTEK  
DİRENÇ  
SEVİYELERİ

EKONOMİK  
TAKVİM

BIST 100  
DOLAR/TL  
GRAFİK

HLY ÖNE ÇIKAN  
HİSSELER

HLY ÖNE ÇIKAN  
HİSSELER

Sembol	Destek Direnç Seviyeleri						Günlük			30 Dakikalık		
	Destek 1	Destek 2	Pivot	Son Fiyat	Direnç 1	Direnç 2	Takip Seviyesi	TS'ye Uzaklık	Eğilim	Takip Seviyesi	TS'ye Uzaklık	Eğilim
XU100	101,600	100,800	102,438	102,452	103,100	104,500	100,319	2.08%	Güçlü	102,493	-0.04%	Yatay
XU030	128,299	127,886	128,710	128,712	129,123	129,534	126,403	1.79%	Güçlü	128,764	-0.04%	Yatay
USDTRY	5.2415	5.2290	5.2528	5.2475	5.2575	5.2790	5.2879	-0.77%	Zayıf	5.2539	-0.12%	Yatay
AKBNK	6.67	6.62	6.77	6.73	6.82	6.92	6.64	1.36%	Güçlü	6.77	-0.64%	Zayıf
ARCLK	19.67	19.48	19.89	19.87	20.08	20.30	18.36	7.59%	Güçlü	19.84	0.16%	Yatay
ASELS	23.58	23.44	23.74	23.72	23.88	24.04	24.42	-2.96%	Zayıf	23.74	-0.08%	Yatay
BIMAS	91.75	90.65	92.30	92.85	93.40	93.95	91.63	1.31%	Güçlü	92.28	0.62%	Güçlü
DOHOL	1.14	1.14	1.16	1.15	1.16	1.18	1.08	6.17%	Güçlü	1.16	-0.60%	Zayıf
EKGYO	1.46	1.45	1.48	1.47	1.49	1.51	1.52	-3.50%	Zayıf	1.49	-1.02%	Zayıf
ENJSA	5.50	5.48	5.56	5.53	5.58	5.64	5.28	4.53%	Güçlü	5.57	-0.82%	Zayıf
EREGL	8.20	8.15	8.35	8.31	8.40	8.51	8.17	1.68%	Güçlü	8.40	-1.08%	Zayıf
FROTO	56.17	55.38	56.83	56.95	57.62	58.28	57.68	-1.27%	Zayıf	56.78	0.29%	Güçlü
GARAN	8.79	8.71	8.89	8.88	8.97	9.07	8.94	-0.66%	Zayıf	8.88	-0.01%	Yatay
ISCTR	5.38	5.34	5.39	5.42	5.54	5.63	5.31	2.06%	Güçlü	5.38	0.76%	Güçlü
KCHOL	17.00	16.85	17.10	17.16	17.25	17.35	16.59	3.32%	Güçlü	17.09	0.45%	Güçlü
KOZAA	5.77	5.63	5.91	5.90	6.05	6.19	7.00	-18.69%	Zayıf	5.91	-0.19%	Yatay
KOZAL	50.62	49.38	51.23	51.85	52.47	53.08	54.60	-5.30%	Zayıf	50.71	2.10%	Güçlü
KRDMD	2.25	2.19	2.31	2.30	2.37	2.43	2.42	-5.28%	Zayıf	2.32	-0.89%	Zayıf
PETKM	5.71	5.66	5.76	5.75	5.81	5.86	5.62	2.31%	Güçlü	5.77	-0.29%	Zayıf
PGSUS	29.16	28.90	29.48	29.42	29.74	30.06	27.44	6.75%	Güçlü	29.51	-0.32%	Zayıf
SAHOL	9.11	9.04	9.21	9.17	9.28	9.38	8.74	4.71%	Güçlü	9.24	-0.75%	Zayıf
SISE	6.27	6.19	6.36	6.35	6.44	6.53	6.07	4.49%	Güçlü	6.38	-0.54%	Zayıf
SODA	6.90	6.78	6.96	7.01	7.08	7.14	7.16	-2.15%	Zayıf	6.92	1.23%	Güçlü
TAVHL	27.95	27.47	28.21	28.44	28.69	28.95	26.79	5.80%	Güçlü	28.13	1.15%	Güçlü
TCELL	14.33	14.16	14.49	14.50	14.66	14.82	14.27	1.60%	Güçlü	14.48	0.17%	Yatay
THYAO	14.58	14.44	14.68	14.71	14.82	14.92	14.78	-0.48%	Zayıf	14.68	0.18%	Yatay
TKFEN	24.83	24.59	25.25	25.08	25.49	25.91	23.65	5.69%	Güçlü	25.31	-0.96%	Zayıf
TOASO	19.04	18.74	19.41	19.34	19.71	20.08	19.07	1.42%	Güçlü	19.56	-1.13%	Zayıf
TTKOM	5.04	5.00	5.08	5.10	5.14	5.23	4.53	11.16%	Güçlü	5.06	0.87%	Güçlü
TUPRS	140.03	139.07	140.47	141.00	141.43	141.87	133.47	5.34%	Güçlü	140.41	0.45%	Güçlü
VAKBN	4.70	4.63	4.75	4.77	4.82	4.87	4.47	6.24%	Güçlü	4.75	0.53%	Güçlü
YKBNK	1.95	1.93	1.99	1.97	2.01	2.05	1.87	0.05	Güçlü	2.01	-0.02	Zayıf

**Tablo Değerlendirmesi:** Tabloda yer alan hisse senetleri ve endeks verilerinde destek ve direnç seviyelerinin yanı sıra Takip Seviyesine göre mevcut görünümüler yer almaktadır. Son fiyatı pivot noktasının üstünde olan varlıklar yeşil, altındaki olan varlıklar ise kırmızı renklerle belirtilmiştir. **Takip Seviyesi;** Bollinger orta bandı baz alınarak belirlenmiştir. Takip seviyesinin üstünde yer alan hisseler Güçlü, altındaki yer alan hisseler ise Zayıf görünümü olarak değerlendirilmektedir. Günlük TS Güçlü ve 30 dakikalık TS Güçlü ifadesi her iki TS üzerinde kaldığı sürece yükseliş yönü hareketin devamı beklentisine işaret etmektedir. Her iki ifadenin Zayıf olması durumunda ise satış baskısının devamı beklenebilir. \*USDTRY değerleri 08:30 itibarıyla alınmaktadır.

GENEL  
GÖRÜNÜM

BIST TEKNİK  
SEVİYELER

BIST 30 DESTEK  
DİRENÇ  
SEVİYELERİ

EKONOMİK  
TAKVİM

BIST 100  
DOLAR/TL  
GRAFİK

HLY ÖNE ÇIKAN  
HİSSELER

HLY ÖNE ÇIKAN  
HİSSELER

Saat Dilimi	11 - 15 Şubat Veri Takvimi				
	PAZARTESİ	SALI	ÇARŞAMBA	PERŞEMBE	CUMA
00:00 - 06:00	Japonya - TATİL			02.50 Japonya Gayri Safi Yurtiçi Hasıla (GSYİH) (çeyreklik) (4. Çeyrek) Beklenti 0.4% Önceki -0.6%	
06:00 - 14:00	12.30 İngiltere GSYH (Yıllık)				
14:00 - 18:00			16.30 ABD Çekirdek Tüketici Fiyat Endeksi (TÜFE) (Yıllık) (Oca) Beklenti 2.1% Önceki 2.2%		16.30 ABD Çekirdek Perakende Satışlar (Aylık) (Ara)
18:00 - 24:00		18.00 ABD İş İmkanları ve Personel Değişim Oranı Beklenti 7.063M Önceki 6.888M	18.30 ABD Ham Petrol Stokları		18.00 Michigan Tüketici Beklentileri (Şub ) Beklenti 86.0 Önceki 79.9

GENEL  
GÖRÜNÜM

BIST TEKNİK  
SEVİYELER

BIST 30 DESTEK  
DİRENÇ  
SEVİYELERİ

EKONOMİK  
TAKVİM

BIST 100  
DOLAR/TL  
GRAFİK

HLY ÖNE ÇIKAN  
HİSSELER

HLY ÖNE ÇIKAN  
HİSSELER

## BIST 100 ENDEKSİ – XU100

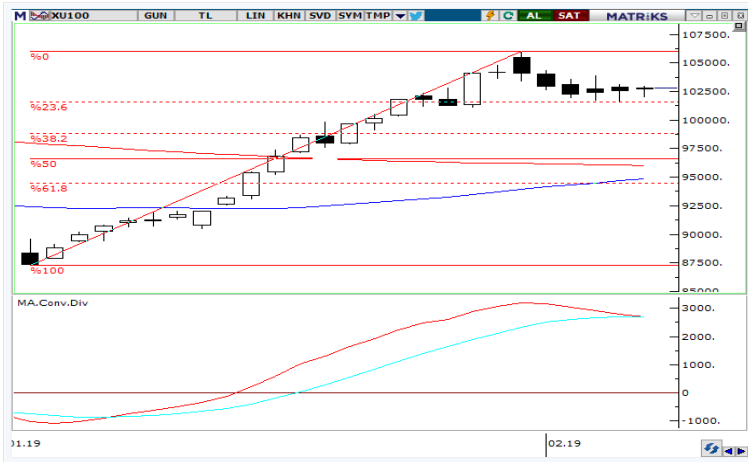

Küresel piyasadaki zayıf görünüme paralel olarak BIST'te hafif satıcı zayıf bir başlangıç bekliyoruz. Şubat ayına girmemizle beraber hız kesen ralli sonrası momentumda zayıflama devam edebilir. Endekste 101.600 ve 100.800 destek seviyeleri ile 103.100 ve 104.500 direnç seviyeleri olarak izlenebilir.

DESTEK SEVİYELERİ	DİRENÇ SEVİYELERİ	İNDİKATÖR POZİSYONLARI	
101,600	103,100	MACD	↑
100,800	104,500	RSI	↓

## DOLAR / TÜRK LİRASI – USDTRY

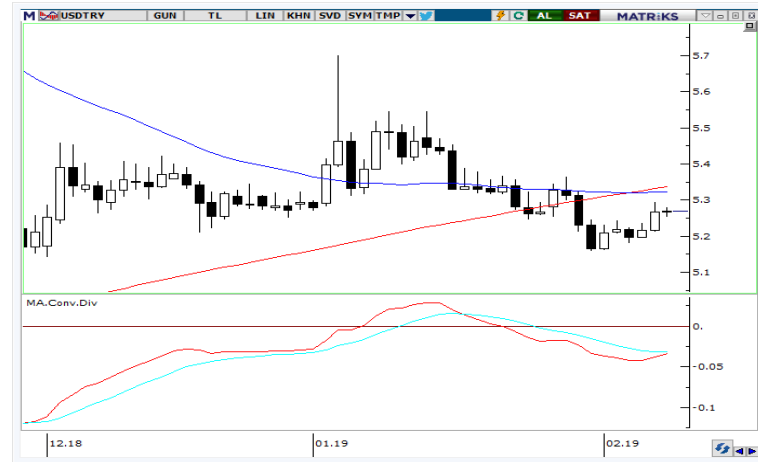

TL gelişmekte olan para birimlerine görece güçlü kalsada, dolardaki küresel etkiler ile değerlenmenin sürmesi zayıf seyir izlemesine neden oluyor. Kurda 5,2575 ve 5,2790 direnç seviyeleri ile 5,2415 ve 5,2290 destek seviyeleri olarak izlenebilir.

DESTEK SEVİYELERİ	DİRENÇ SEVİYELERİ	İNDİKATÖR POZİSYONLARI	
5,2415	5,2575	MACD	↓
5,2290	5,2790	RSI	↑

GENEL  
GÖRÜNÜM

BIST TEKNİK  
SEVİYELER

BIST 30 DESTEK  
DİRENÇ  
SEVİYELERİ

EKONOMİK  
TAKVİM

BIST 100  
DOLAR/TL  
GRAFİK

HLY ÖNE ÇIKAN  
HİSSELER

HLY ÖNE ÇIKAN  
HİSSELER

## İŞ BANKASI - ISCTR



Piyasa beklentilerinin oldukça üzerinde bilanço açıklayan hissede 5,44 fibonacci direnç seviyesi üzerinde 5,54 ve 5,63 direnç seviyelerine güç kazanımı devam edebilir. Olası geri çekilmelerde ise 5,38 ve 5,34 destek seviyeleri izlenebilir.

DESTEK SEVİYELERİ	DİRENÇ SEVİYELERİ	İNDİKATÖR POZİSYONLARI	
5.38	5.54	MACD	↑
5.34	5.63	RSI	↓

## TÜRK TELEKOM – TTKOM



50 saatlik ortalama seviyesi olan 5,04 üzerinde kaldığı sürece görünümünü korumasını beklediğimiz hissede gün içi işlemlerde 5,14 ve 5,23 direnç seviyeleri ile 5,04 ve 5,00 destek seviyeleri olarak izlenebilir.

DESTEK SEVİYELERİ	DİRENÇ SEVİYELERİ	İNDİKATÖR POZİSYONLARI	
5.04	5.14	MACD	↑
5.00	5.23	RSI	↓

GENEL  
GÖRÜNÜM

BIST TEKNİK  
SEVİYELER

BIST 30 DESTEK  
DİRENÇ  
SEVİYELERİ

EKONOMİK  
TAKVİM

BIST 100  
DOLAR/TL  
GRAFİK

HLY ÖNE ÇIKAN  
HİSSELER

HLY ÖNE ÇIKAN  
HİSSELER

## EREĞLİ DEMİR ÇELİK - EREGL



50 saatlik ortalama seviyesi üzerinde kaldığı sürece görünümünü korumasını beklediğimiz hissede gün içi işlemlerde 8,40 ve 8,51 direnç seviyeleri ile 8,20 ve 8,15 destek seviyeleri izlenebilir.

## PETKİM – PETKM



5,71 destek seviyesi üzerinde kaldığı sürece görünümünü korumasını beklediğimiz hissede gün içi işlemlerde 5,81 ve 5,86 direnç seviyeleri ile 5,71 ve 5,66 destek seviyeleri olarak takip edilebilir.

DESTEK SEVİYELERİ	DİRENÇ SEVİYELERİ	İNDİKATÖR POZİSYONLARI	
8.20	8.40	MACD	↓
8.15	8.51	RSI	↑

DESTEK SEVİYELERİ	DİRENÇ SEVİYELERİ	İNDİKATÖR POZİSYONLARI	
5.71	5.81	MACD	↓
5.66	5.86	RSI	↑



## KÜNYE

### Yatırım Danışmanlığı ve Bireysel Portföy Yönetimi

#### Gökçe ARSLAN

Müdür

[garslan@halkyatirim.com.tr](mailto:garslan@halkyatirim.com.tr)

+90 212 314 81 79

#### Serhan YENİGÜN

Yönetmen

[syenigun@halkyatirim.com.tr](mailto:syenigun@halkyatirim.com.tr)

+90 212 314 87 29

#### Mehmet Gökhan DELİOĞLU

Yönetmen

[gdelioglu@halkyatirim.com.tr](mailto:gdelioglu@halkyatirim.com.tr)

+90 212 314 81 32

#### Haldun NİGİZ

Yönetmen

[hnigiz@halkyatirim.com.tr](mailto:hnigiz@halkyatirim.com.tr)

+90 212 314 82 53

#### Gülin YILMAZ

Yönetmen

[gulin.yilmaz@halkyatirim.com.tr](mailto:gulin.yilmaz@halkyatirim.com.tr)

+90 212 314 82 95

#### Kübra ŞAHİNKAYASI

Uzman Yardımcısı

[ksahinkayasi@halkyatirim.com.tr](mailto:ksahinkayasi@halkyatirim.com.tr)

+90 212 314 81 44

#### Nida ARMAĞAN

Uzman Yardımcısı

[narmagan@halkyatirim.com.tr](mailto:narmagan@halkyatirim.com.tr)

+90 212 314 82 84

**Çekince :** “Yatırım Danışmanlığı hizmeti; aracı kurumlar, portföy yönetim şirketleri, mevduat kabul etmeyen bankalar ile müşteri arasında imzalanacak Yatırım Danışmanlığı sözleşmesi çerçevesinde sunulmaktadır. Burada yer alan bilgi, yorum ve tavsiyeleri, kişilerin yerindelik testi ile belirlediği risk seviyeleri dikkate alınarak, Halk Yatırım Yatırım Danışmanlığı ve Araştırma birimi nezdinde güvenilir olduğuna inanılan bilgi kaynaklarından yararlanarak hazırlanmakta ve kişiye özel sunulmaktadır. Verilen bu tavsiyeler mali durumunuz ile risk ve getiri tercihlerinize uygun olmayabilir. Bu nedenle, risk yapınıza uygun olmayan şekilde sadece burada yer alan bilgilere dayanılarak yatırım kararı verilmesi beklentilerinize uygun sonuçlar doğurmayabilir. Size özel olarak tahsis edilen Yatırım Danışmanınız ile irtibata geçmeniz ve mali durumunuz ve risk seviyelerinize uygun kararları birlikte almanız tavsiye edilir.

Veri ve grafikler güvenilirliğine inandığımız güvenilir kaynaklardan derlenmiş olup, yapılan yorumlar sadece HALK YATIRIM MENKUL DEĞERLER A.Ş. Yatırım Danışmanlığı'nın beklentilerini yansıtmaktadır. Bu bilgiler ışığında yapılan ve yapılacak olan ileriye dönük yatırımların sonuçlarından Şirketimiz hiçbir şekilde sorumlu tutulamaz. Ayrıca, Halk Yatırım Menkul Değerler A.Ş.'nin yazılı izni olmadıkça içeriği kısmen ya da tamamen üçüncü kişilerce hiç bir şekil ve ortamda yayınlanamaz, iktisap edilemez, alıntı yapılamaz, kullanılamaz. İleti, gönderilen kişiye özel ve münhasırdır. İlave olarak, bu raporun gönderildiği ve yukarıdaki açıklamalarımız doğrultusunda kullanıldığı ülkelerdeki yasal düzenlemelerden kaynaklı tüm talep ve dava haklarımız saklıdır.

Uyarı Notu: Bu e-posta'nın içerdiği bilgiler (ekleri dahil olmak üzere) gizlidir. Onayımız olmaksızın üçüncü kişilere açıklanamaz. Bu mesajın gönderilmek istendiği kişi değilseniz, lütfen mesajı sisteminizden derhal siliniz. Halk Yatırım Menkul Değerler A.Ş. bu mesajın içerdiği bilgilerin doğruluğu veya eksiksiz olduğu konusunda bir garanti vermemektedir. Bu nedenle bilgilerin ne şekilde olursa olsun, içeriğinden, iletilmesinden, alınmasından, saklanmasından sorumlu değildir. Bu mesajın içeriği yazarına ait olup, Halk Yatırım Menkul Değerler A.Ş.'nin görüşlerini içermeyebilir.

