



31415926535 8979323846 2643383279
5028841971 6939937510 5820974944
5923078164 0628620899 8628034825
3421170679 8214808651 3282306647
0938446095 5058223172 5359408128

31415926535 8979323846 2643383279
5028841971 6939937510 5820974944
5923078164 0628620899 8628034825
3421170679 8214808651 3282306647
0938446095 5058223172 5359408128



31415926535 8979323846 2643383279
5028841971 6939937510 5820974944
5923078164 0628620899 8628034825
3421170679 8214808651 3282306647
0938446095 5058223172 5359408128

DOGRU
KARAR



31415926535 8979323846 2643383279
5028841971 6939937510 5820974944
5923078164 0628620899 8628034825
3421170679 8214808651 3282306647
0938446095 5058223172 5359408128



31415926535 8979323846 2643383279
5028841971 6939937510 5820974944
5923078164 0628620899 8628034825
3421170679 8214808651 3282306647
0938446095 5058223172 5359408128

TEKNİK ANALİZ BÜLTENİ

17 Ocak 2019 Perşembe

Bill Gates: "Beklentiler ve varsayımlar, insanlar onlara inandıkları an gerçek olurlar."



GENEL GÖRÜNÜM

BIST TEKNİK SEVİYELER

BIST 30 DESTEK DİRENÇ SEVİYELERİ

EKONOMİK TAKVİM

BIST 100 DOLAR/TL GRAFİK

HLY ÖNE ÇIKAN HİSSELER

HLY ÖNE ÇIKAN HİSSELER

Piyasa Özeti:

- Brexit sürecine yönelik belirsizlik hisse senedi piyasalarında yükseliş eğiliminin sınırlı kalmasına neden oluyor. ABD vadeli endekslerinde ve Asya piyasalarında hafif satıcı seyr devam ederken, Avrupa borsalarının güne %0,2 civarında düşüşle başlaması bekleniyor.
- Bankacılık hisseleri öncülüğünde küresel piyasalardan pozitif ayrılan BIST 100 endeksinde, son iki ayın en yüksek seviyesindeki kapanışın ardından 96.900 direnç seviyesine yönelim görülebilir.

| Günlük Değişimler | | | |
|-------------------|--------|--------------------|---------|
| Sembol | Son | Önceki Gün (18:05) | Değişim |
| FDJI (Dow Future) | 24,080 | 24,190 | -0.45% |
| USDTRY | 5.3626 | 5.3720 | -0.17% |
| MSCI Türkiye ETF | 25.99 | 25.69 | 1.17% |
| MSCI GOÜ ETF | 41.17 | 41.14 | 0.07% |

| ARAŞTIRMA MODEL POTFÖY | | | |
|------------------------|-----------|-------------|-------------------|
| Hisse | Son Fiyat | Hedef Fiyat | Potansiyel Getiri |
| GARAN | 8.91 | 9.20 | 3.25% |
| AKBNK | 6.55 | 8.94 | 36.49% |
| PGSUS | 23.28 | 42.70 | 83.42% |
| CLEBI | 59.95 | 77.70 | 29.61% |
| SODA | 7.38 | 7.20 | -2.44% |
| KOZAL | 55.85 | 79.90 | 43.06% |
| TCELL | 13.64 | 15.77 | 15.62% |

Gelişmekte Olan Ülkeler Borsaları USD Bazlı Aylık Getiriler

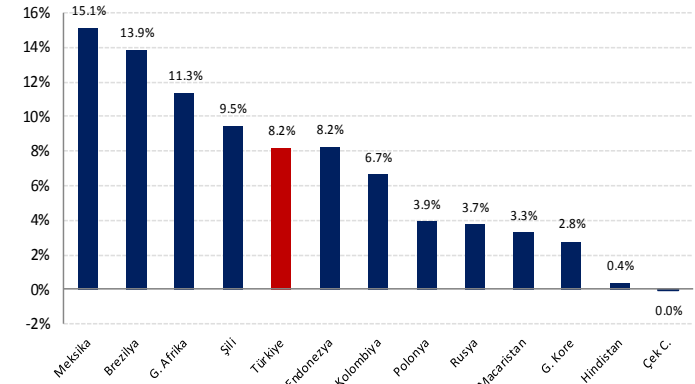

| Sembol | TEKNİK SEVİYELER | | | | | | İNDİKATÖR POZİSYONLARI | |
|--------|-------------------|------|-------|---------|-------------------|------|------------------------|-----|
| | Destek Seviyeleri | | Pivot | Kapanış | Direnç Seviyeleri | | MACD | RSI |
| GARAN | 8.51 | 8.10 | 8.73 | 8.91 | 9.14 | 9.36 | ↑ | ↓ |
| AKBNK | 6.21 | 5.86 | 6.37 | 6.55 | 6.72 | 6.88 | ↑ | ↓ |
| TTKOM | 3.80 | 3.65 | 3.89 | 3.96 | 4.04 | 4.13 | ↑ | ↑ |
| PETKM | 5.18 | 5.11 | 5.21 | 5.24 | 5.28 | 5.31 | ↑ | ↓ |

Önemli Not: Tabloda yer alan hisseler yorumlanırken kapanış değeri pivot seviyenin üzerinde ise yükseliş beklentisi, kapanış değeri pivot seviyenin altında ise düşüş beklentisi vardır. Destek ve direnç seviyeleri Pivot seviyelere göre belirlenmiştir. Fiyat adimplannın pivot seviyelerle uyumlu olmaması halinde bir alt baskı destek ve direnç seviyesi olarak kullanılabilir.

| Sembol | TEKNİK SEVİYELER | | | | | | İNDİKATÖR POZİSYONLARI | |
|--------|-------------------|--------|--------|---------|-------------------|--------|------------------------|-----|
| | Destek Seviyeleri | | Pivot | Kapanış | Direnç Seviyeleri | | MACD | RSI |
| XU100 | 94,400 | 93,600 | 94,625 | 95,411 | 95,700 | 96,800 | ↑ | ↓ |
| USDTRY | 5.3320 | 5.3080 | 5.3529 | 5.3679 | 5.4064 | 5.4389 | ↓ | ↑ |

GENEL
GÖRÜNÜM

BIST TEKNİK
SEVİYELER

BIST 30 DESTEK
DİRENÇ
SEVİYELERİ

EKONOMİK
TAKVİM

BIST 100
DOLAR/TL
GRAFİK

HLY ÖNE ÇIKAN
HİSSELER

HLY ÖNE ÇIKAN
HİSSELER

| Sembol | SON | İNDİKATÖR GRUPLARI | | | | | | ANALİST BEKLENTİLERİ | | |
|--------|------------|--------------------|-----|------|-----|------------|--------|----------------------|--------------|----------|
| | | DIS | RSI | MACD | CCI | STOCHASTIC | SİNYAL | 12 Ay Hedef | Potansiyel % | Tavsiye |
| XU100 | 95,411 | ↑ | ↓ | ↑ | ↓ | ↑ | → | 118,256 | 19.32% | - |
| XU030 | 120,476.45 | ↑ | ↓ | ↑ | ↓ | ↑ | → | Öneri Yok | - | - |
| USDTRY | 5.36 | ↓ | ↑ | ↓ | ↑ | ↓ | → | - | - | - |
| AKBNK | 6.55 | ↑ | ↓ | ↑ | ↓ | ↑ | → | 7.16 | 8.46% | AL |
| ARCLK | 17.60 | ↑ | ↓ | ↑ | ↓ | ↓ | → | 18.24 | 3.53% | TUT |
| ASELS | 23.72 | ↑ | ↑ | ↑ | ↓ | ↑ | → | 31.99 | 25.84% | AL |
| BIMAS | 89.40 | ↑ | ↓ | ↑ | ↑ | ↑ | → | 90.84 | 1.58% | TUT |
| DOHOL | 1.00 | ↑ | ↑ | ↑ | ↓ | ↑ | → | - | - | - |
| EKGYO | 1.47 | ↓ | ↑ | ↓ | ↓ | ↓ | → | 2.75 | 46.48% | TUT |
| ENJSA | 4.99 | ↑ | ↑ | ↑ | ↓ | ↑ | → | - | - | - |
| EREGL | 7.40 | ↓ | ↑ | ↓ | ↑ | ↑ | → | 11.66 | 36.56% | AL |
| FROTO | 56.00 | ↑ | ↓ | ↓ | ↓ | ↑ | → | 67.00 | 16.42% | AL |
| GARAN | 8.91 | ↑ | ↓ | ↑ | ↓ | ↑ | → | 9.34 | 4.58% | GÜÇLÜ AL |
| ISCTR | 4.81 | ↑ | ↑ | ↑ | ↓ | ↑ | → | 5.47 | 11.99% | TUT |
| KCHOL | 15.39 | ↑ | ↓ | ↑ | ↑ | ↑ | → | 18.84 | 18.32% | AL |
| KOZAA | 7.72 | ↑ | ↓ | ↓ | ↓ | ↓ | → | - | - | - |
| KOZAL | 55.85 | ↓ | ↓ | ↓ | ↓ | ↓ | ↓ | - | - | - |
| KRDMD | 2.19 | ↓ | ↑ | ↑ | ↑ | ↑ | → | 4.15 | 47.19% | AL |
| PETKM | 5.24 | ↑ | ↓ | ↑ | ↓ | ↑ | → | 6.23 | 15.85% | AL |
| PGSUS | 23.28 | ↑ | ↓ | ↑ | ↓ | ↑ | → | 34.00 | 31.52% | AL |
| SAHOL | 8.29 | ↑ | ↑ | ↑ | ↑ | ↑ | ↑ | 11.21 | 26.03% | GÜÇLÜ AL |
| SISE | 5.63 | ↑ | ↓ | ↓ | ↑ | ↑ | → | 5.88 | 4.20% | AL |
| SODA | 7.38 | ↓ | ↓ | ↓ | ↓ | ↓ | ↓ | 9.12 | 19.06% | GÜÇLÜ AL |
| TAVHL | 25.70 | ↑ | ↓ | ↑ | ↓ | ↑ | → | 33.30 | 22.83% | TUT |
| TCELL | 13.64 | ↑ | ↓ | ↑ | ↓ | ↑ | → | 15.49 | 11.92% | GÜÇLÜ AL |
| THYAO | 14.39 | ↓ | ↑ | ↓ | ↑ | ↑ | → | 21.15 | 31.97% | AL |
| TKFEN | 21.74 | ↑ | ↓ | ↑ | ↓ | ↑ | → | 24.61 | 11.66% | AL |
| TOASO | 17.55 | ↓ | ↓ | ↓ | ↑ | ↑ | → | 28.38 | 38.15% | GÜÇLÜ AL |
| TTKOM | 3.96 | ↑ | ↑ | ↑ | ↓ | ↑ | → | 5.53 | 28.35% | AL |
| TUPRS | 122.60 | ↑ | ↓ | ↑ | ↓ | ↑ | → | 155.47 | 21.14% | AL |
| VAKBN | 4.10 | ↑ | ↑ | ↑ | ↓ | ↓ | → | 4.99 | 17.91% | AL |
| YKBNK | 1.65 | ↑ | ↑ | ↑ | ↓ | ↓ | → | 2.08 | 20.73% | TUT |

Tablo Değerlendirmesi: Tabloda yer alan indikatör grupları ürettikleri sinyallere göre teknik analiz göstergelerine göre eğilimi göstermektedir. Tüm indikatör grupları pozitif görüntüde olduğunda sinyal alanı Pozitif olarak değerlendirilirken, tüm indikatör grupları negatif görüntüde olduğunda sinyal alanı Negatif olarak değerlendirilmektedir. Analist beklentileri, Bloomberg platformundan alınan ortalama hedef fiyatlar ve tavsiyeler kısmı ise yayımlı olan raporların ağırlıklı önerileridir.

GENEL
GÖRÜNÜM

BIST TEKNİK
SEVİYELER

BIST 30 DESTEK
DİRENÇ
SEVİYELERİ

EKONOMİK
TAKVİM

BIST 100
DOLAR/TL
GRAFİK

HLY ÖNE ÇIKAN
HİSSELER

HLY ÖNE ÇIKAN
HİSSELER

| Sembol | Destek Direnç Seviyeleri | | | | | | Günlük | | | 30 Dakikalık | | |
|--------|--------------------------|----------|---------|-----------|----------|----------|----------------|---------------|--------|----------------|---------------|--------|
| | Destek 1 | Destek 2 | Pivot | Son Fiyat | Direnç 1 | Direnç 2 | Takip Seviyesi | TS'ye Uzaklık | Eğilim | Takip Seviyesi | TS'ye Uzaklık | Eğilim |
| XU100 | 94,400 | 93,600 | 94,625 | 95,411 | 95,700 | 96,800 | 91,136 | 4.48% | Güçlü | 93,788 | 1.78% | Güçlü |
| XU030 | 118,198 | 117,300 | 119,347 | 120,476 | 121,625 | 122,774 | 114,349 | 5.09% | Güçlü | 118,150 | 2.03% | Güçlü |
| USDTRY | 5.3320 | 5.3080 | 5.3529 | 5.3679 | 5.4064 | 5.4389 | 5.3627 | 0.10% | Yatay | 5.3996 | -0.59% | Zayıf |
| AKBNK | 6.21 | 5.86 | 6.37 | 6.55 | 6.72 | 6.88 | 5.86 | 10.47% | Güçlü | 6.23 | 5.45% | Güçlü |
| ARCLK | 17.07 | 16.54 | 17.48 | 17.60 | 18.01 | 18.42 | 15.62 | 11.23% | Güçlü | 17.28 | 2.03% | Güçlü |
| ASELS | 23.45 | 23.19 | 23.61 | 23.72 | 23.87 | 24.03 | 23.56 | 0.67% | Güçlü | 23.47 | 1.08% | Güçlü |
| BIMAS | 88.00 | 86.60 | 88.50 | 89.40 | 89.90 | 90.40 | 87.41 | 2.23% | Güçlü | 88.27 | 1.29% | Güçlü |
| DOHOL | 0.99 | 0.97 | 1.00 | 1.00 | 1.02 | 1.03 | 1.00 | -0.25% | Yatay | 1.00 | 0.10% | Yatay |
| EKGYO | 1.45 | 1.44 | 1.48 | 1.47 | 1.49 | 1.52 | 1.49 | -1.16% | Zayıf | 1.48 | -0.67% | Zayıf |
| ENJSA | 4.92 | 4.85 | 4.97 | 4.99 | 5.04 | 5.09 | 5.03 | -0.71% | Zayıf | 4.94 | 0.98% | Güçlü |
| EREGL | 7.31 | 7.21 | 7.40 | 7.40 | 7.50 | 7.59 | 7.35 | 0.64% | Güçlü | 7.41 | -0.10% | Yatay |
| FROTO | 55.32 | 54.63 | 55.88 | 56.00 | 56.57 | 57.13 | 51.92 | 7.29% | Güçlü | 55.92 | 0.16% | Yatay |
| GARAN | 8.51 | 8.10 | 8.73 | 8.91 | 9.14 | 9.36 | 8.07 | 9.40% | Güçlü | 8.55 | 4.50% | Güçlü |
| ISCTR | 4.58 | 4.35 | 4.69 | 4.81 | 4.92 | 5.03 | 4.35 | 9.65% | Güçlü | 4.61 | 4.50% | Güçlü |
| KCHOL | 15.05 | 14.71 | 15.19 | 15.39 | 15.53 | 15.67 | 14.36 | 6.68% | Güçlü | 15.05 | 2.37% | Güçlü |
| KOZAA | 7.64 | 7.57 | 7.76 | 7.72 | 7.83 | 7.95 | 7.38 | 4.46% | Güçlü | 7.77 | -0.61% | Zayıf |
| KOZAL | 55.13 | 54.42 | 56.37 | 55.85 | 57.08 | 58.32 | 52.60 | 5.83% | Güçlü | 56.37 | -0.99% | Zayıf |
| KRDMD | 2.17 | 2.15 | 2.19 | 2.19 | 2.21 | 2.23 | 2.21 | -1.10% | Zayıf | 2.19 | -0.09% | Yatay |
| PETKM | 5.18 | 5.11 | 5.21 | 5.24 | 5.28 | 5.31 | 5.06 | 3.48% | Güçlü | 5.19 | 1.09% | Güçlü |
| PGSUS | 22.92 | 22.56 | 23.14 | 23.28 | 23.50 | 23.72 | 22.59 | 2.95% | Güçlü | 23.03 | 1.09% | Güçlü |
| SAHOL | 7.88 | 7.46 | 8.06 | 8.29 | 8.48 | 8.66 | 7.46 | 9.99% | Güçlü | 7.93 | 4.86% | Güçlü |
| SISE | 5.50 | 5.37 | 5.58 | 5.63 | 5.71 | 5.79 | 5.38 | 4.40% | Güçlü | 5.58 | 0.97% | Güçlü |
| SODA | 7.28 | 7.17 | 7.44 | 7.38 | 7.55 | 7.71 | 7.28 | 1.42% | Güçlü | 7.47 | -1.22% | Zayıf |
| TAVHL | 25.17 | 24.65 | 25.45 | 25.70 | 25.97 | 26.25 | 23.58 | 8.26% | Güçlü | 25.36 | 1.46% | Güçlü |
| TCELL | 13.21 | 12.78 | 13.50 | 13.64 | 13.93 | 14.22 | 12.39 | 9.14% | Güçlü | 13.31 | 2.69% | Güçlü |
| THYAO | 14.10 | 13.82 | 14.43 | 14.39 | 14.71 | 15.04 | 15.54 | -8.02% | Zayıf | 14.42 | -0.20% | Yatay |
| TKFEN | 21.45 | 21.15 | 21.67 | 21.74 | 21.97 | 22.19 | 21.13 | 2.80% | Güçlü | 21.61 | 0.61% | Güçlü |
| TOASO | 17.33 | 17.11 | 17.54 | 17.55 | 17.76 | 17.97 | 16.62 | 5.32% | Güçlü | 17.49 | 0.36% | Güçlü |
| TTKOM | 3.80 | 3.65 | 3.89 | 3.96 | 4.04 | 4.13 | 3.82 | 3.46% | Güçlü | 3.81 | 3.94% | Güçlü |
| TUPRS | 120.97 | 119.33 | 122.03 | 122.60 | 123.67 | 124.73 | 118.28 | 3.53% | Güçlü | 121.68 | 0.78% | Güçlü |
| VAKBN | 3.92 | 3.75 | 4.03 | 4.10 | 4.20 | 4.31 | 3.84 | 6.39% | Güçlü | 3.96 | 3.75% | Güçlü |
| YKBNK | 1.59 | 1.53 | 1.63 | 1.65 | 1.69 | 1.73 | 1.58 | 0.04 | Güçlü | 1.61 | 0.03 | Güçlü |

Tablo Değerlendirmesi: Tabloda yer alan hisse senetleri ve endeks verilerinde destek ve direnç seviyelerinin yanı sıra Takip Seviyesine göre mevcut görünümler yer almaktadır. Son fiyatı pivot noktasının üstünde olan varlıklar yeşil, altıda olan varlıklar ise kırmızı renklerle belirtilmiştir. **Takip Seviyesi;** Bollinger orta bandı baz alınarak belirlenmiştir. Takip seviyesinin üstünde yer alan hisseler Güçlü, altıda yer alan hisseler ise Zayıf görünümü olarak değerlendirilmektedir. Günlük TS Güçlü ve 30 dakikalık TS Güçlü ifadesi her iki TS üzerinde kaldığı sürece yükseliş yönü hareketin devamı beklentisine işaret etmektedir. Her iki ifadenin Zayıf olması durumunda ise satış baskısının devamı beklenebilir. *USDTRY değerleri 08:30 itibarıyla alınmaktadır.

GENEL
GÖRÜNÜM

BIST TEKNİK
SEVİYELER

BIST 30 DESTEK
DİRENÇ
SEVİYELERİ

EKONOMİK
TAKVİM

BIST 100
DOLAR/TL
GRAFİK

HLY ÖNE ÇIKAN
HİSSELER

HLY ÖNE ÇIKAN
HİSSELER

| Saat Dilimi | 14-18 Ocak Veri Takvimi | | | | |
|---------------|--|---|--|---|--|
| | PAZARTESİ | SALI | ÇARŞAMBA | PERŞEMBE | CUMA |
| 00:00 - 06:00 | | | 00.30 ABD Amerikan Petrol Enstitüsü Haftalık Ham Petrol Stokları | | |
| 06:00 - 14:00 | 13.00 Euro Bölgesi Sanayi Üretimi Beklenti -1.3% Önceki 0.2% | | 12.30 İngiltere Tüketici Fiyat Endeksi (TÜFE) (Yıllık) (Ara) 14.00 Türkiye Bir Hafta Vadeli Repo Faiz Oranı (Oca) Beklenti 24.00% Önceki 24% (Piyasa beklentisi MB'nın faizleri sabit bırakacağı yönündedir) | 13.00 Euro Bölgesi Tüketici Fiyat Endeksi (TÜFE) (Yıllık) (Ara) | |
| 14:00 - 18:00 | | 16.30 ABD Üretici Fiyat Endeksi (ÜFE) (Aylık) (Ara) Beklenti -01% Önceki 0.1% (Verinin beklentilerden güçlü gelmesi küresel büyümeye yönelik pozitif algıyla hisse senedi piyasalarını destekleyebilir.) | 16.30 ABD Perakende Satışlar (Aylık) (Ara) | 16.30 ABD İnşaat İzinleri (Ara) Beklenti 1270M Önceki 1328M 16.30 ABD Philadelphia Fed İmalat Endeksi (Oca) Beklenti 10% Önceki 9.1% | 17.15 ABD Sanayi Üretimi (Aylık) (Ara) Beklenti 0.3% Önceki 0.6% |
| 18:00 - 24:00 | ABD Fed Başkanı Powell'in Yorumları | 21.00 ABD FOMC Üyesi George'ın Konuşması 22.00 İngiltere Brexit Anlaşması İngiltere Parlamento Oylaması | 18.30 ABD Ham Petrol Stokları Beklenti -2800M Önceki 1680M | ABD Yeni Konut Satışları Beklenti 569K Önceki 544K | |

GENEL
GÖRÜNÜM

BİST TEKNİK
SEVİYELER

BİST 30 DESTEK
DİRENÇ
SEVİYELERİ

EKONOMİK
TAKVİM

BİST 100
DOLAR/TL
GRAFİK

HLY ÖNE ÇIKAN
HİSSELER

HLY ÖNE ÇIKAN
HİSSELER

BİST 100 ENDEKSİ – XU100



Küresel piyasalardaki görece yatay seyre rağmen, BİST endekslerinde bankacılık hisseleri öncülüğünde yükseliş eğilimi devam ediyor. BİST100 endeksinde seanslık grafiklerdeki TOBO formasyon hedef seviyesi olan 96.900 seviyesine yönelim devam edebilir.

DOLAR / TÜRK LİRASI – USDTRY



Brexit oylamasının ardından Dolar endeksinde yükseliş eğilimi devam ederken, gelişmekte olan ülke kurlarında değer kazanımı görülüyor. 50 günlük ortalama seviyesi olan 5,3445 seviyesi altına gelmesi halinde 200 günlük ortalama seviyesine sarkmalar devam edebilir.

| DESTEK SEVİYELERİ | DİRENÇ SEVİYELERİ | İNDİKATÖR POZİSYONLARI | |
|-------------------|-------------------|------------------------|---|
| 94,400 | 95,700 | MACD | ↑ |
| 93,600 | 96,800 | RSI | ↓ |

| DESTEK SEVİYELERİ | DİRENÇ SEVİYELERİ | İNDİKATÖR POZİSYONLARI | |
|-------------------|-------------------|------------------------|---|
| 5.3320 | 5.4064 | MACD | ↓ |
| 5.3080 | 5.4389 | RSI | ↑ |

GENEL GÖRÜNÜM

BIST TEKNİK SEVİYELER

BIST 30 DESTEK DİRENÇ SEVİYELERİ

EKONOMİK TAKVİM

BIST 100 DOLAR/TL GRAFİK

HLY ÖNE ÇIKAN HİSSELER

HLY ÖNE ÇIKAN HİSSELER

GARANTİ BANKASI - GARAN



Temmuz 2018'den bu yana en yüksek seviyelere gelen bankacılık endeksine paralel güçlü görünüm sergileyen hissede günlük grafiklerde üçlü dip formasyonu görülmekte. Güçlü momentum ve yabancı para girişinin devam etmesiyle formasyon ana hedef seviyesi olan 9,33 direncine yönelim devam edebilir.

| DESTEK SEVİYELERİ | DİRENÇ SEVİYELERİ | İNDİKATÖR POZİSYONLARI | |
|-------------------|-------------------|------------------------|---|
| 8.51 | 9.14 | MACD | ↑ |
| 8.10 | 9.36 | RSI | ↓ |

AKBANK - AKBNK



50 günlük ortalama seviyesinden gelen alımlarla yükseliş eğiliminin güç kazandığı hissede, bankacılık endeksindeki pozitif momentumun devam etmesi ile hissede 6,75 direnç seviyesine yönelim devam edebilir. Olası geri çekilmelerde ise 200 günlük ortalama seviyesi önemli destek seviyesi olacaktır.

| DESTEK SEVİYELERİ | DİRENÇ SEVİYELERİ | İNDİKATÖR POZİSYONLARI | |
|-------------------|-------------------|------------------------|---|
| 6.21 | 6.72 | MACD | ↑ |
| 5.86 | 6.88 | RSI | ↓ |

GENEL GÖRÜNÜM

BIST TEKNİK SEVİYELER

BIST 30 DESTEK DİRENÇ SEVİYELERİ

EKONOMİK TAKVİM

BIST 100 DOLAR/TL GRAFİK

HLY ÖNE ÇIKAN HİSSELER

HLY ÖNE ÇIKAN HİSSELER

TÜRK TELEKOM – TTKOM

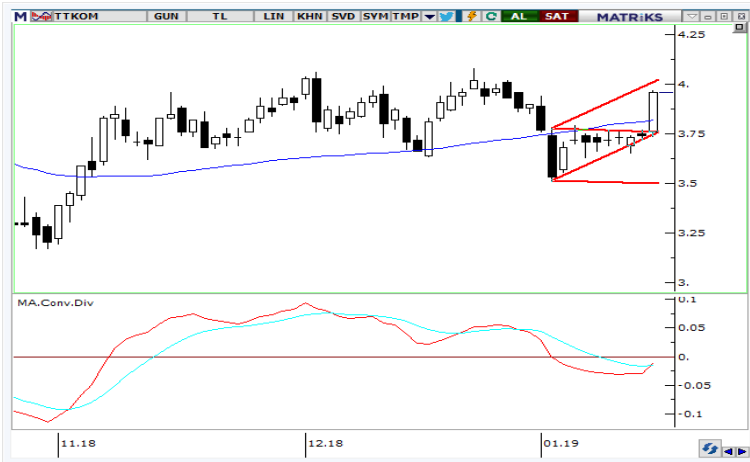

Günlük grafiklerde sıkışma sonrası kırılma yönüne sert hareketlerin yaşandığı hissede, günlük Macd indikatör pozisyonunun dönüş sinyali üretmesi yükseliş eğiliminin devamını destekleyebilir. 50 günlük ortalama seviyesi üzerinde kaldığı sürece hissede pozitif görünüm devam edebilir.

PETKİM – PETKM



Seanslık grafiklerdeki TOBO formasyonu görülen ve formasyon direnç seviyesi üzerinde kapanış yapan hissede 200 seanslık ortalama seviyesi aşılması halinde yükseliş eğilimi 5,31 ve 5,50 direnç seviyelerine devam edebilir. 5,00 üzerinde kaldığı sürece ise formasyon görünümü korunacaktır.

| DESTEK SEVİYELERİ | DİRENÇ SEVİYELERİ | İNDİKATÖR POZİSYONLARI | |
|-------------------|-------------------|------------------------|---|
| 3.80 | 4.04 | MACD | ↑ |
| 3.65 | 4.13 | RSI | ↑ |

| DESTEK SEVİYELERİ | DİRENÇ SEVİYELERİ | İNDİKATÖR POZİSYONLARI | |
|-------------------|-------------------|------------------------|---|
| 5.18 | 5.28 | MACD | ↑ |
| 5.11 | 5.31 | RSI | ↓ |

KÜNYE

Yatırım Danışmanlığı ve Bireysel Portföy Yönetimi

Gökçe ARSLAN

Müdür

garslan@halkyatirim.com.tr

+90 212 314 81 79

Serhan YENİGÜN

Yönetmen

syenigun@halkyatirim.com.tr

+90 212 314 87 29

Mehmet Gökhan DELİOĞLU

Yönetmen

gdelioglu@halkyatirim.com.tr

+90 212 314 81 32

Kübra ŞAHİNKAYASI

Uzman Yardımcısı

ksahinkayasi@halkyatirim.com.tr

+90 212 314 81 44

Nida ARMAĞAN

Uzman Yardımcısı

narmagan@halkyatirim.com.tr

+90 212 314 82 84

Çekince : "Yatırım Danışmanlığı hizmeti; aracı kurumlar, portföy yönetim şirketleri, mevduat kabul etmeyen bankalar ile müşteri arasında imzalanacak Yatırım Danışmanlığı sözleşmesi çerçevesinde sunulmaktadır. Burada yer alan bilgi, yorum ve tavsiyeleri, kişilerin yerindelik testi ile belirlediği risk seviyeleri dikkate alınarak, Halk Yatırım Yatırım Danışmanlığı ve Araştırma birimi nezdinde güvenilir olduğuna inanılan bilgi kaynaklarından yararlanarak hazırlanmakta ve kişiye özel sunulmaktadır. Verilen bu tavsiyeler mali durumunuz ile risk ve getiri tercihlerinize uygun olmayabilir. Bu nedenle, risk yapınıza uygun olmayan şekilde sadece burada yer alan bilgilere dayanılarak yatırım kararı verilmesi beklentilerinize uygun sonuçlar doğurmayabilir. Size özel olarak tahsis edilen Yatırım Danışmanınız ile irtibata geçmeniz ve mali durumunuz ve risk seviyelerinize uygun kararları birlikte almanız tavsiye edilir.

Veri ve grafikler güvenilirliğine inandığımız güvenilir kaynaklardan derlenmiş olup, yapılan yorumlar sadece HALK YATIRIM MENKUL DEĞERLER A.Ş. Yatırım Danışmanlığı'nın beklentilerini yansıtmaktadır. Bu bilgiler ışığında yapılan ve yapılacak olan ileriye dönük yatırımların sonuçlarından Şirketimiz hiçbir şekilde sorumlu tutulamaz. Ayrıca, Halk Yatırım Menkul Değerler A.Ş.'nin yazılı izni olmadıkça içeriği kısmen ya da tamamen üçüncü kişilerce hiç bir şekil ve ortamda yayınlanamaz, iktisap edilemez, alıntı yapılamaz, kullanılamaz. İleti, gönderilen kişiye özel ve münhasırdır. İlave olarak, bu raporun gönderildiği ve yukarıdaki açıklamalarımız doğrultusunda kullanıldığı ülkelerdeki yasal düzenlemelerden kaynaklı tüm talep ve dava haklarımız saklıdır.

Uyarı Notu: Bu e-posta'nın içerdiği bilgiler (ekleri dahil olmak üzere) gizlidir. Onayımız olmaksızın üçüncü kişilere açıklanamaz. Bu mesajın gönderilmek istendiği kişi değilseniz, lütfen mesajı sisteminizden derhal siliniz. Halk Yatırım Menkul Değerler A.Ş. bu mesajın içerdiği bilgilerin doğruluğu veya eksiksiz olduğu konusunda bir garanti vermemektedir. Bu nedenle bilgilerin ne şekilde olursa olsun, içeriğinden, iletilmesinden, alınmasından, saklanmasından sorumlu değildir. Bu mesajın içeriği yazarına ait olup, Halk Yatırım Menkul Değerler A.Ş.'nin görüşlerini içermeyebilir.

