



31415926535 8979323846 2643383279
5028841971 6939937510 5820974944
5923078164 0628620899 8628034825
3421170679 8214808651 3282306647
0938446095 5058223172 5359408128

31415926535 8979323846 2643383279
5028841971 6939937510 5820974944
5923078164 0628620899 8628034825
3421170679 8214808651 3282306647
0938446095 5058223172 5359408128



31415926535 8979323846 2643383279
5028841971 6939937510 5820974944
5923078164 0628620899 8628034825
3421170679 8214808651 3282306647
0938446095 5058223172 5359408128

DOGRU
KARAR



31415926535 8979323846 2643383279
5028841971 6939937510 5820974944
5923078164 0628620899 8628034825
3421170679 8214808651 3282306647
0938446095 5058223172 5359408128

TEKNİK ANALİZ BÜLTENİ

19 Aralık 2018 Çarşamba

Michael Dell: "Mükemmel fırsatı yakalamayı beklemeyin, iyi fırsatları yakalayın."



31415926535 8979323846 2643383279
5028841971 6939937510 5820974944
5923078164 0628620899 8628034825
3421170679 8214808651 3282306647
0938446095 5058223172 5359408128

GENEL GÖRÜNÜM

VIOP GENEL GÖRÜNÜM

EKONOMİK TAKVİM

BIST TEKNİK SEVİYELER

VIOP TEKNİK SEVİYELER

HLY ÖNE ÇIKAN HİSSELER

HLY ÖNE ÇIKAN HİSSELER

Piyasa Özeti:

- AB ve İtalya'nın 2019 yılı bütçesinde anlaşmaya varması küresel piyasalarda toparlanma eğilimini desteklese de, Fed öncesi Asya piyasalarında negatif seyir hakim.
- 200 haftalık ortalama seviyesinden sert tepki veren BIST 100 endeksinde, 92.400 ara direnç seviyesinin geçilmesi halinde 94.300 bölgesine yönelim görülebilir. BIST 100 endeksinde 90.400 ve 89.700 destek seviyeleri takip edilebilir.
- Dolar endeksindeki güç kaybıyla birlikte kıymetli metallerde yükseliş eğilimi devam ediyor.

Günlük Değişimler				
Sembol	Son	Önceki Gün (18:05)	Değişim	
FDJI (Dow Future)	23.727	23.872	-0,61%	
USDTRY	5,3321	5,3470	-0,28%	
MSCI Türkiye ETF	24,62	24,54	0,33%	
MSCI GOÜ ETF	39,14	39,21	-0,18%	

ARAŞTIRMA MODEL POTFÖY				
Hisse	Son Fiyat	Hedef Fiyat	Potansiyel Getiri	Güncelleme
GARAN	8,01	9,20	14,86%	23.11.2018
AKBNK	6,66	8,94	34,23%	23.11.2018
PGSUS	22,34	42,70	91,14%	05.10.2018
CLEBI	57,25	77,70	35,72%	05.10.2018
BIMAS	87,40	92,00	5,26%	05.10.2018
SODA	7,40	7,20	-2,70%	30.07.2018

Gelişmekte Olan Ülke Borsaları USD Bazlı Aylık Getiriler

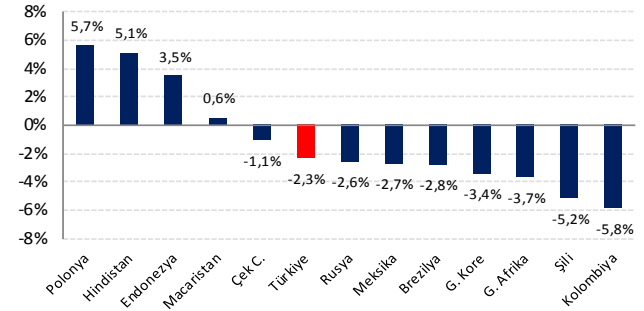

Açık Pozisyonlar

Sembol	Öneri / Seviye	Son	Hedef	Stop
--------	----------------	-----	-------	------

Sembol	Gün İçi Trade Önerilerimiz								
	Stop 1	Stop 2	Stop 3	Kapanış	Tavsiye	Öneri Seviyeleri	Hedef 1	Hedef 2	Hedef 3
AKBNK	6,59	6,54	6,48	6,66	AL	6,63 - 6,69	6,74	6,80	6,86
	-1,05%	-1,80%	-2,70%				1,20%	2,10%	3,00%
ISCTR	4,19	4,15	4,11	4,23	AL	4,21 - 4,25	4,27	4,31	4,35
	-0,95%	-1,89%	-2,84%				0,95%	1,89%	2,84%
THYAO	15,25	15,11	14,98	15,41	AL	15,35 - 15,45	15,56	15,71	15,85
	-0,97%	-1,88%	-2,73%				1,04%	2,01%	2,92%
KRDMD	2,17	2,15	2,13	2,19	AL	2,18 - 2,20	2,21	2,23	2,25
	-0,91%	-1,83%	-2,74%				0,91%	1,83%	2,74%

Önemli Not: Tablodaki öneriler rapor tarihine ait gün içi (intraday) önerileridir. Bu önerilerin uygun fiyat aralıklarının görülmesi halinde gün başında uygulanması tavsiye edilmektedir. Piyasa şartları, haber ve veri akışı gibi değişkenliği nedeniyle gün başında uygun pozisyonlanma fırsatı oluşmadığı takdirde öneriler geçersiz kabul edilmektedir. Gün boyunca en yakın hedef veya stop seviyelerine ulaşmayan önerilerin gün sonunda kapatılması tavsiye edilir.

GENEL
GÖRÜNÜM

VİOP GENEL
GÖRÜNÜM

EKONOMİK
TAKVİM

BİST TEKNİK
SEVİYELER

VİOP TEKNİK
SEVİYELER

HLY ÖNE ÇIKAN
HİSSELER

HLY ÖNE ÇIKAN
HİSSELER

Piyasa Özeti

- ABD, Patriot hava ve füze savunma sistemlerinin Türkiye'ye satışına onay verdi.
- Rusya Devlet Başkanı Putin, ABD'nin nükleer anlaşma baskısına karşı sert çıkışta bulundu. Putin, Rusya'nın yeni silahlarının agresif söylemlerde bulunmaya alışkın tarafları düşünmeye sevk edeceğini söyledi.
- Rusya, İran ve Türkiye'nin Suriye anayasa komitesinin oluşturulmasına ilişkin anlaşmaya varmak üzere oldukları belirtildi.

Kontrat	Son Fiyat	Günlük Fark (%)	Açık Pozisyon Sayısı	Günlük Açık Poz. Değişimi	Pozisyon Değişimi (%)	Piyasa Beklentisi
Endeks 30 Aralık Kontratı	115,425	1,12	414.549	2.716	0,66%	Güçlü
Dolar/TL Aralık Kontratı	5,3760	-0,88	969.590	19.401	2,00%	Yatay
Euro/Dolar Aralık Kontratı	1,1381	0,26	4.431	-14	-0,32%	Yatay
Altın Ons Aralık Kontratı	1.248,25	0,37	21.061	1.643	7,80%	Yatay

Kontrat	Destek 1	Destek 2	Pivot	Son Fiyat	Direnç 1	Direnç 2
Endeks 30 Aralık Kontratı	114.500	113.700	115.166	115.425	116.400	117.300
Dolar/TL Aralık Kontratı	5,3510	5,3330	5,3770	5,3760	5,3940	5,4120
Euro/Dolar Aralık Kontratı	1,1360	1,1310	1,1374	1,1381	1,1420	1,1450
Altın Ons Aralık Kontratı	1.242,00	1.230,00	1.248,20	1.248,25	1.257,00	1.270,00

Destek ve direnç seviyeleri belirlenirken günlük grafikler kullanılmaktadır. Vadeli işlem piyasalarında bireysel portföy yöneticiliği veya yatırım danışmanlığı hizmeti, Uygunluk ve Yerlilik test sonuçlarında Risk 4 seviyesi olan müşterilere sunulmaktadır.

Takip Seviyeleri	Günlük			30 Dakikalık		
	Takip Seviyesi	TS'ye Uzaklık	TS'ye Göre Durum	Takip Seviyesi	TS'ye Uzaklık	TS'ye Göre Durum
Endeks 30 Aralık Kontratı	118.092	-2,31%	Zayıf	114.277	0,99%	Güçlü
Dolar/TL Aralık Kontratı	5,3831	-0,13%	Yatay	5,3874	-0,21%	Yatay
Euro/Dolar Aralık Kontratı	1,1380	0,01%	Yatay	1,1383	-0,02%	Yatay
Altın Ons Aralık Kontratı	1236,40	0,95%	Güçlü	1248,74	-0,04%	Yatay

Tablo Değerlendirmesi: Tabloda yer alan hisse senetleri ve endeks verilerinde destek ve direnç seviyelerinin yanı sıra Takip Seviyesine göre mevcut görünümün yer almaktadır. Son fiyat pivot noktasının üstünde olan varlıklar yeşil, altı nda olan varlıklar ise kırmızı renklerle belirtilmiştir. **Takip Seviyesi;** Bollinger orta bandı baz alınarak belirlenmiştir. Takip seviyesinin üstünde yer alan hisseler Güçlü, altı nda yer alan hisseler ise Zayıf görünümü olarak değerlendirilmektedir. Günlük TS Güçlü ve 30 dakikalık TS Güçlü ifadesi her iki TS üzerinde kaldığı sürece yükseliş yönlü hareketin devamı beklentisine işaret etmektedir. Her iki ifadenin Zayıf olması durumunda ise satış baskısının devamı beklenebilir.

OPSİYON ÖNERİLERİ

Opsiyon	Tür	Dayanak Varlık	Öneri	Seviye	Hedef	Teminat

Opsiyon fiyatları kapanış itibarıyla güncellenmiştir. Dayanak varlık fiyatlarındaki değişimler nedeniyle opsiyon primlerinde ve teminatlarında farklılık oluşabilmektedir. Pozisyon açılışından önce birimimizden görüş almanızı rica ederiz.

GENEL
GÖRÜNÜM

VIOP GENEL
GÖRÜNÜM

EKONOMİK
TAKVİM

BIST TEKNİK
SEVİYELER

VIOP TEKNİK
SEVİYELER

HLY ÖNE ÇIKAN
HİSSELER

HLY ÖNE ÇIKAN
HİSSELER

Saat Dilimi	17 - 21 Aralık Veri Takvimi				
	PAZARTESİ	SALI	ÇARŞAMBA	PERŞEMBE	CUMA
00:00 - 06:00			00:30 ABD Amerikan Petrol Enstitüsü Haftalık Ham Petrol Stokları 02:50 Japonya Ticaret Dengesi Beklenti: -600B Önceki: -450B	Japonya BOJ Para Politikası Kararı Değişiklik Beklenmiyor.	
06:00 - 14:00	10:00 Türkiye Sanayi Üretimi Beklenti: -2.0% Önceki: -2.7% 11:00 Türkiye Bütçe Dengesi 13:00 Euro Bölgesi TÜFE Yıllık Değişiklik beklenmiyor. 13:00 Euro Bölgesi Ticaret Dengesi		12:30 İngiltere TÜFE Yıllık Beklenti: 2.3% Önceki: 2.4% 12:30 İngiltere ÜFE Yıllık	Türkiye Para Politikası Toplantı Özeti 12:30 İngiltere Perakende Satışlar Aylık Beklenti: 0.2% Önceki: -0.5%	12:30 İngiltere GSYH Değişiklik beklenmiyor.
14:00 - 18:00	16:30 New York Empire State İmalat Endeksi	16:30 ABD İnşaat İzinleri Beklenti: 1.265M Önceki:1.265M 16:30 ABD Konut Başlangıçları Beklenti: 1.234M Önceki: 1.228M		15:00 İngiltere Faiz Oranı Kararı Değişiklik Beklenmiyor. 16:30 ABD Philadelphia Fed İmalat Endeksi Beklenti: 12.0 Önceki: 12.9 17:30 Türkiye Merkezi Hükümet Borç Stoku	ABD Fed Başkanı Powel'ın Konuşması 16:30 ABD Philadelphia Fed Dayanıklı Mal Siparişleri Değişiklik beklenmiyor. 16:30 ABD GSYH Değişiklik beklenmiyor.
18:00 - 24:00			18:00 ABD Mevcut Konut Satışları Beklenti: 5.15M Önceki: 5.22M 18:30 ABD Ham Petrol Stokları Beklenti: -2.990M Önceki: -1.208M 22:00 Federal Açık Piyasa Komitesi (FOMC) Açıklaması		18:00 ABD Michigan Tüketici Hissiyatı

**GENEL
GÖRÜNÜM**
**VIÖP GENEL
GÖRÜNÜM**
**EKONOMİK
TAKVİM**
**BIST TEKNİK
SEVİYELER**
**VIÖP TEKNİK
SEVİYELER**
**HLY ÖNE ÇIKAN
HİSSELER**
**HLY ÖNE ÇIKAN
HİSSELER**

Sembol	SON	İNDİKATÖR GRUPLARI						ANALİST BEKLENTİLERİ		
		DIS	RSI	MACD	CCI	STOCHASTIC	SİNYAL	12 Ay Hedef	Potansiyel %	Tavsiye
XU100	91074,11	SAT	AL	SAT	AL	AL	BEKLE	119.169	23,58%	-
XU030	114189,8	SAT	AL	SAT	AL	AL	BEKLE	-	-	-
AKBNK	6,66	SAT	AL	SAT	AL	AL	BEKLE	8,49	21,55%	AL
ARCLK	15,25	SAT	SAT	SAT	AL	SAT	BEKLE	18,43	17,24%	TUT
ASELS	23,46	SAT	SAT	SAT	AL	SAT	BEKLE	32,71	28,28%	AL
BIMAS	87,4	AL	SAT	AL	SAT	SAT	BEKLE	89,03	1,83%	TUT
DOHOL	1,09	SAT	SAT	SAT	AL	AL	BEKLE	-	-	-
EKGYO	1,53	SAT	AL	SAT	AL	AL	BEKLE	2,53	39,45%	TUT
ENJSA	5,28	AL	SAT	AL	SAT	AL	BEKLE	-	-	-
EREGL	7,48	SAT	AL	AL	AL	AL	BEKLE	12,37	39,52%	AL
GARAN	8,01	AL	SAT	SAT	AL	AL	BEKLE	9,30	13,85%	GÜÇLÜ AL
ISCTR	4,23	AL	AL	AL	SAT	AL	BEKLE	5,53	23,51%	TUT
KCHOL	14,32	SAT	AL	SAT	AL	AL	BEKLE	19,10	25,01%	AL
KOZAA	7,67	AL	SAT	SAT	SAT	AL	BEKLE	-	-	-
KOZAL	51,8	SAT	SAT	SAT	SAT	SAT	SAT	-	-	-
KRDMD	2,19	SAT	AL	AL	AL	AL	BEKLE	4,58	52,19%	AL
PETKM	5,19	SAT	SAT	SAT	AL	AL	BEKLE	6,25	16,94%	AL
PGSUS	22,34	SAT	AL	SAT	SAT	AL	BEKLE	34,70	35,62%	AL
SAHOL	7,53	SAT	AL	SAT	AL	AL	BEKLE	10,94	31,18%	GÜÇLÜ AL
SISE	5,23	AL	AL	AL	SAT	SAT	BEKLE	5,99	12,67%	AL
SODA	7,4	AL	SAT	AL	SAT	SAT	BEKLE	8,58	13,80%	GÜÇLÜ AL
SOKM	11,4	SAT	SAT	SAT	SAT	AL	BEKLE	-	-	-
TAVHL	22,26	SAT	AL	AL	AL	AL	BEKLE	34,18	34,88%	TUT
TCELL	12,09	AL	AL	SAT	AL	AL	BEKLE	15,41	21,54%	GÜÇLÜ AL
THYAO	15,41	SAT	SAT	SAT	AL	AL	BEKLE	21,48	28,25%	AL
TKFEN	22,9	AL	SAT	AL	AL	AL	BEKLE	24,74	7,43%	AL
TOASO	16,56	SAT	AL	SAT	SAT	AL	BEKLE	28,83	42,57%	GÜÇLÜ AL
TTKOM	3,81	AL	AL	SAT	AL	SAT	BEKLE	5,59	31,86%	TUT
TUPRS	122,3	AL	SAT	AL	AL	AL	BEKLE	157,63	22,41%	AL
VAKBN	3,77	SAT	AL	SAT	SAT	SAT	BEKLE	4,95	23,87%	AL
YKBNK	1,58	SAT	AL	SAT	AL	AL	BEKLE	2,16	26,80%	TUT

Tablo Değerlendirmesi: Tabloda yer alan indikatör grupları üreticileri sinyallere göre teknik analiz göstergelerine göre AL-SAT önerisi sunmaktadır. Tüm indikatör grupları AL sinyalinde ise tavsiye AL, tüm indikatör grupları SAT sinyalinde ise tavsiye SAT olarak, göstergeler sinyaller arasında farklılık olması durumunda ise tavsiye BEKLE olarak değerlendirilmektedir. Analist Beklentilerinde yer alan tavsiyeler Reuters, Matriks, Bloomberg vb. kaynaklardan gönderilen analist beklentileri olduğundan kurumumuz tavsiyesi olarak değerlendirilmemesi gerekmektedir.

GENEL GÖRÜNÜM

VİOP GENEL GÖRÜNÜM

EKONOMİK TAKVİM

BİST TEKNİK SEVİYELER

VİOP TEKNİK SEVİYELER

HLY ÖNE ÇIKAN HİSSELER

HLY ÖNE ÇIKAN HİSSELER

ENDEKS KONTRAT



Aralık vadeli BIST 30 endeks kontratı dün 50 günlük basit hareketli ortalamasını ve kısa vadeli alçalan kanal direncini yukarı kırarak teknik açıdan pozitif bir sinyal verdi. Momentumdaki güçlenmenin de desteklediği bu görünüm 114.900 desteği üzerinde kaldığı sürece geçerli olacaktır. Long (uzun) pozisyonlar için ilk direnç ise 115.800 – 116.000 bandı.

DOLAR / TL KONTRAT



Küresel piyasalarda artan iyimserlik ile dolarda yaşanan gerileme bu sabah da devam ediyor. Aralık vadeli dolar/TL kontratında yatay bir açılış ve sonrasına da bu gece TSİ 22:00'de açıklanacak Fed kararlarını bekleyen sıkışık bir görünüm izleyebiliriz. 5,3380 ilk destek, 5,4100 ise ilk direnç konumunda.

GENEL GÖRÜNÜM

VİOP GENEL GÖRÜNÜM

EKONOMİK TAKVİM

BİST TEKNİK SEVİYELER

VİOP TEKNİK SEVİYELER

HLY ÖNE ÇIKAN HİSSELER

HLY ÖNE ÇIKAN HİSSELER

TÜRK HAVA YOLLARI – THYAO



Gün içi grafiklerde güçlü teknik görünümün korunduğu hissede, 50 saatlik ortalama seviyesinin üzerindeki kapanışın ardından yükseliş eğilimi ivme kazanabilir. Kısa vadeli düşen kanal direnç seviyesi olan 15,45 üzerinde 16,20 bölgesine yönelim beklediğimiz hissede trade amaçlı pozisyonlar için 15,25 desteği stop loss seviyesi olarak takip edilebilir.

KARDEMİR – KRDM



Küresel ticaret savaşlarına yönelik tansiyonun düşmesi ile Çelik fiyatlarındaki yükseliş KRDM hissesinde toparlanma eğilimini destekliyor. 50 aylık ortalama seviyesini test eden ve son bir yılın en düşük seviyesine gerileyen hissede gün içi grafiklerdeki güçlü görüntü trade amaçlı pozisyon açılışlarında fırsat sunabilir.

GENEL
GÖRÜNÜM

VİOP GENEL
GÖRÜNÜM

EKONOMİK
TAKVİM

BİST TEKNİK
SEVİYELER

VİOP TEKNİK
SEVİYELER

HLY ÖNE ÇIKAN
HİSSELER

HLY ÖNE ÇIKAN
HİSSELER

AKBANK - AKBNK



Bedelli sermaye artırımı açıklamasının ardından bankacılık endeksine görece zayıf seyir izleyen hissede 6,25 - 6,35 bandındaki taban oluşumunun ardından toparlanma eğilimi görülüyor. Gün içi grafiklerde indikatör pozisyonlarının al sinyali ürettiği hissede 50 saatlik ortalama seviyesi olan 6,50 üzerinde kalındığı sürece 6,86 direnç seviyesine yönelim görülebilir.

İŞ BANKASI – ISCTR



Endekse görece defansif seyir korunduğu hissede 50 ve 200 seanslık ortalama seviyelerinin üzerindeki kapanışın ardından güçlenme eğiliminin korunmasını bekliyoruz. 4,22 üzerinde kalındığı sürece 4,35 ve 4,43 direnç seviyelerine yönelim beklediğimiz hissede, trade amaçlı pozisyonlar için 4,11 desteği stop loss seviyesi olarak takip edilebilir.

KÜNYE

Yatırım Danışmanlığı ve Bireysel Portföy Yönetimi

Gökçe ARSLAN

Müdür

garslan@halkyatirim.com.tr

+90 212 314 81 79

Serhan YENİGÜN

Yönetmen

syenigun@halkyatirim.com.tr

+90 212 314 87 29

Mehmet Gökhan DELİOĞLU

Yönetmen

gdelioglu@halkyatirim.com.tr

+90 212 314 81 32

Kübra ŞAHİNKAYASI

Uzman Yardımcısı

ksahinkayasi@halkyatirim.com.tr

+90 212 314 81 44

Nida ARMAĞAN

Uzman Yardımcısı

narmagan@halkyatirim.com.tr

+90 212 314 82 84

Çekince : “Yatırım Danışmanlığı hizmeti; aracı kurumlar, portföy yönetim şirketleri, mevduat kabul etmeyen bankalar ile müşteri arasında imzalanacak Yatırım Danışmanlığı sözleşmesi çerçevesinde sunulmaktadır. Burada yer alan bilgi, yorum ve tavsiyeleri, kişilerin yerindelik testi ile belirlediği risk seviyeleri dikkate alınarak, Halk Yatırım Yatırım Danışmanlığı ve Araştırma birimi nezdinde güvenilir olduğuna inanılan bilgi kaynaklarından yararlanarak hazırlanmakta ve kişiye özel sunulmaktadır. Verilen bu tavsiyeler mali durumunuz ile risk ve getiri tercihlerinize uygun olmayabilir. Bu nedenle, risk yapınıza uygun olmayan şekilde sadece burada yer alan bilgilere dayanılarak yatırım kararı verilmesi beklentilerinize uygun sonuçlar doğurmayabilir. Size özel olarak tahsis edilen Yatırım Danışmanınız ile irtibata geçmeniz ve mali durumunuz ve risk seviyelerinize uygun kararları birlikte almanız tavsiye edilir.

Veri ve grafikler güvenilirliğine inandığımız güvenilir kaynaklardan derlenmiş olup, yapılan yorumlar sadece HALK YATIRIM MENKUL DEĞERLER A.Ş. Yatırım Danışmanlığı'nın beklentilerini yansıtmaktadır. Bu bilgiler ışığında yapılan ve yapılacak olan ileriye dönük yatırımların sonuçlarından Şirketimiz hiçbir şekilde sorumlu tutulamaz. Ayrıca, Halk Yatırım Menkul Değerler A.Ş.'nin yazılı izni olmadıkça içeriği kısmen ya da tamamen üçüncü kişilerce hiç bir şekil ve ortamda yayınlanamaz, iktisap edilemez, alıntı yapılamaz, kullanılamaz. İleti, gönderilen kişiye özel ve münhasırdır. İlave olarak, bu raporun gönderildiği ve yukarıdaki açıklamalarımız doğrultusunda kullanıldığı ülkelerdeki yasal düzenlemelerden kaynaklı tüm talep ve dava haklarımız saklıdır.

Uyarı Notu: Bu e-posta'nın içerdiği bilgiler (ekleri dahil olmak üzere) gizlidir. Onayımız olmaksızın üçüncü kişilere açıklanamaz. Bu mesajın gönderilmek istendiği kişi değilseniz, lütfen mesajı sisteminizden derhal siliniz. Halk Yatırım Menkul Değerler A.Ş. bu mesajın içerdiği bilgilerin doğruluğu veya eksiksiz olduğu konusunda bir garanti vermemektedir. Bu nedenle bilgilerin ne şekilde olursa olsun, içeriğinden, iletilmesinden, alınmasından, saklanmasından sorumlu değildir. Bu mesajın içeriği yazarına ait olup, Halk Yatırım Menkul Değerler A.Ş.'nin görüşlerini içermeyebilir.

