



31415926535 8979323846 2643383279  
5028841971 6939937510 5820974944  
5923078164 0628620899 8628034825  
3421170679 8214808651 3282306647  
0938446095 5058223172 5359408128



31415926535 8979323846 2643383279  
5028841971 6939937510 5820974944  
5923078164 0628620899 8628034825  
3421170679 8214808651 3282306647  
0938446095 5058223172 5359408128

  
**DOGRU  
KARAR**



31415926535 8979323846 2643383279  
5028841971 6939937510 5820974944  
5923078164 0628620899 8628034825  
3421170679 8214808651 3282306647  
0938446095 5058223172 5359408128

# TEKNİK ANALİZ BÜLTENİ

23 Kasım 2018 Cuma

John Maynard KEYNES: "Başarılı yatırım, diğerlerinin tahminlerini tahmin edebilmektir."



31415926535 8979323846 2643383279  
5028841971 6939937510 5820974944  
5923078164 0628620899 8628034825  
3421170679 8214808651 3282306647  
0938446095 5058223172 5359408128

GENEL GÖRÜNÜM

VIOP GENEL GÖRÜNÜM

EKONOMİK TAKVİM

BIST TEKNİK SEVİYELER

VIOP TEKNİK SEVİYELER

HLY ÖNE ÇIKAN HİSSELER

HLY ÖNE ÇIKAN HİSSELER

## Piyasa Özeti:

- Küresel hisse senedi piyasalarında negatif seyir söz konusu. ABD hisse senedi piyasasında, dün kapalı olmasıyla beraber bu sabah vadeli işlemlerde de satıcılar seyrin görünüyor (Dow Jones vadeli %-0,38, S&P 500 %-0,35). Asya cephesinde ise negatif seyir hakim (Kospi %-0,81, Shanghai %-1,94, Hong Kong %-0,51). Veri ajandasında ise bugün yurt içinde veri akışı sakin seyredecek. Yurt dışında ise, ABD ve Euro Bölgesi'nde imalat ve hizmet PMI rakamları açıklanacak. Ayrıca bugün ABD piyasaları Şükran Günü tatili sebebiyle erken kapanış yapacak.
- Son dönemin en düşük işlem hacmi ile yatay seyir izleyen BIST 100 endeksinde 93.400 direnç seviyesi aşılmadığı sürece yükseliş hareketleri sınırlı kalmaya devam edebilir.

Günlük Değişimler			
Sembol	Son	Önceki Gün (18:05)	Değişim
FDJI (Dow Future)	24,359	24,409	-0.20%
USDTRY	5.2976	5.2886	0.17%
MSCI Türkiye ETF	25.16	25.16	0.00%
MSCI GOÜ ETF	40.21	40.21	0.00%

ARAŞTIRMA MODEL POTFÖY				
Hisse	Son Fiyat	Hedef Fiyat	Potansiyel Getiri	Güncelleme
GARAN	7.96	9.20	15.58%	05.10.2018
AKBNK	7.32	8.94	22.13%	05.10.2018
PGSUS	22.58	42.70	89.11%	05.10.2018
TUPRS	123.80	156.30	26.25%	05.10.2018
CLEBI	52.00	77.70	49.42%	05.10.2018
BIMAS	83.30	92.00	10.44%	05.10.2018
SISE	5.09	6.80	33.60%	05.10.2018
TTKOM	3.73	4.77	27.88%	05.10.2018

## Gelişmekte Olan Ülke Borsaları USD Bazlı Aylık Getiriler

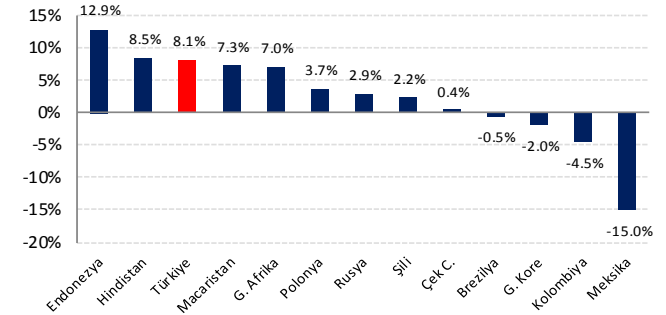

## Açık Pozisyonlar

Sembol	Öneri / Seviye	Son	Hedef	Stop
--------	----------------	-----	-------	------

Sembol	Gün İçi Trade Önerilerimiz								
	Stop 1	Stop 2	Stop 3	Kapanış	Tavsiye	Öneri Seviyeleri	Hedef 1	Hedef 2	Hedef 3
TOASO	17.04	16.90	16.78	17.18	AL	17,10 - 17,30	17.36	17.50	17.64
	-0.93%	-1.74%	-2.44%				0.93%	1.74%	2.56%
TUPRS	123.00	122.10	121.10	123.80	AL	123,50 - 124,30	124.80	125.70	126.80
	-0.73%	-1.45%	-2.26%				0.73%	1.45%	2.34%

**Önemli Not:** Tablodaki öneriler rapor tarihine ait gün içi (intraday) önerileridir. Bu önerilerin uygun fiyat aralıklarının görülmesi halinde gün başında uygulanması tavsiye edilmektedir. Piyasa şartları, haber ve veri akışı gibi değişkenliği nedeniyle gün başında uygun pozisyonlanma fırsatı oluşmadığı takdirde öneriler geçersiz kabul edilmektedir. Gün boyunca en yakın hedef veya stop seviyelerine ulaşmayan önerilerin gün sonunda kapatılması tavsiye edilir.

GENEL GÖRÜNÜM

VİOP GENEL GÖRÜNÜM

EKONOMİK TAKVİM

BİST TEKNİK SEVİYELER

VİOP TEKNİK SEVİYELER

HLY ÖNE ÇIKAN HİSSELER

HLY ÖNE ÇIKAN HİSSELER

## Piyasa Özeti

- TBMM Plan ve Bütçe Komisyonu'nda, Hazine ve Maliye Bakanlığı bütçe görüşmelerinde açıklamalarda bulunan Hazine ve Maliye Bakanı Sayın Albayrak, alınan tedbirlerin finansal piyasalar üzerindeki olumlu etkilerinin görülmeye başladığını belirtti.
- ABD Başkanı Trump, Meksika sınırında devam eden göçmen krizi sebebiyle inşa etmeyi planladığı duvar için gerekli bütçeyi alamaması halinde hükümeti kapatabileceğini açıkladı.
- AB ve İngiltere Brexit'te gelecekteki ilişkileri belirleyecek taslak belge üzerinde anlaştı. AB Konsey Başkanı Tusk, sosyal medya hesabından yaptığı paylaşımında, AB ve İngiltere arasındaki gelecekteki ilişkileri düzenleyen siyasi deklarasyon taslağını 27 üye ülkeye gönderdiğini belirtti.

Kontrat	Son Fiyat	Günlük Fark (%)	Açık Pozisyon Sayısı	Günlük Açık Poz. Değişimi	Pozisyon Değişimi (%)	Piyasa Beklentisi
Endeks 30 Aralık Kontratı	119.025	-0.04	391,466	4,101	1.05%	Güçlü
Dolar/TL Aralık Kontratı	5.3945	-0.82	990,985	13,889	1.40%	Zayıf
Euro/Dolar Aralık Kontratı	1.1432	-0.06	13,570	227	1.67%	Yatay
Altın Ons Aralık Kontratı	1,231.55	0.04	18,290	624	3.41%	Yatay

Kontrat	Destek 1	Destek 2	Pivot	Son Fiyat	Direnç 1	Direnç 2
Endeks 30 Aralık Kontratı	117,900	116,500	118,500	119,025	120,200	121,100
Dolar/TL Aralık Kontratı	5.3390	5.2932	5.4128	5.3945	5.4405	5.4864
Euro/Dolar Aralık Kontratı	1.1405	1.1380	1.1445	1.1432	1.1460	1.1485
Altın Ons Aralık Kontratı	1,220.00	1,205.00	1,231.35	1,231.55	1,235.00	1,250.00

Destek ve direnç seviyeleri belirlenirken günlük grafikler kullanılmaktadır. Vadeli işlem piyasalarında bireysel portföy yöneticiliği veya yatırım danışmanlığı hizmeti, Uygunluk ve Yerlilik test sonuçlarında Risk 4 seviyesi olan müşterilere sunulmaktadır.

Takip Seviyeleri	Günlük			30 Dakikalık		
	Kontrat	Takip Seviyesi	TS'ye Uzaklık	TS'ye Göre Durum	Takip Seviyesi	TS'ye Uzaklık
Endeks 30 Aralık Kontratı	120,057	-0.87%	Zayıf	118,698	0.27%	Güçlü
Dolar/TL Aralık Kontratı	5.5847	-3.53%	Zayıf	5.4172	-0.42%	Zayıf
Euro/Dolar Aralık Kontratı	1.1429	0.03%	Yatay	1.1441	-0.08%	Yatay
Altın Ons Aralık Kontratı	1227.21	0.35%	Güçlü	1231.36	0.02%	Yatay

**Tablo Değerlendirmesi:** Tabloda yer alan hisse senetleri ve endeks verilerinde destek ve direnç seviyelerinin yanı sıra Takip Seviyesine göre mevcut görünümün yer almaktadır. Son fiyat pivot noktasının üstünde olan varlıklar yeşil, altı nda olan varlıklar ise kırmızı renklerle belirtilmiştir. **Takip Seviyesi;** Bollinger orta bandı baz alınarak belirlenmiştir. Takip seviyesinin üstünde yer alan hisseler Güçlü, altı nda yer alan hisseler ise Zayıf görünümü olarak değerlendirilmektedir. Günlük TS Güçlü ve 30 dakikalık TS Güçlü ifadesi her iki TS üzerinde kaldığı sürece yükseliş yönlü hareketin devamı beklentisine işaret etmektedir. Her iki ifadenin Zayıf olması durumunda ise satış baskısının devamı beklenbilir.

## OPSİYON ÖNERİLERİ

Opsiyon	Tür	Dayanak Varlık	Öneri	Seviye	Hedef	Teminat

Opsiyon fiyatları kapanış itibarıyla güncellenmiştir. Dayanak varlık fiyatlarındaki değişimler nedeniyle opsiyon primlerinde ve teminatlarında farklılık oluşabilmektedir. Pozisyon açılışından önce birimizden görüş almanızı rica ederiz.

GENEL  
GÖRÜNÜM

VİOP GENEL  
GÖRÜNÜM

EKONOMİK  
TAKVİM

BİST TEKNİK  
SEVİYELER

VİOP TEKNİK  
SEVİYELER

HLY ÖNE ÇIKAN  
HİSSELER

HLY ÖNE ÇIKAN  
HİSSELER

Saat Dilimi	19 - 23 Kasım Veri Takvimi				
	PAZARTESİ	SALI	ÇARŞAMBA	PERŞEMBE	CUMA
00:00 - 06:00	02:50 Japonya Dış Ticaret Dengesi			02:30 Japonya TÜFE	03:30 Japonya PMI
06:00 - 14:00	12:00 Euro Bölgesi Cari Denge	10:00 Almanya TÜFE		10:00 Türkiye Tüketici Güven Endeksi	12:00 Euro Bölgesi PMI
14:00 - 18:00		16:30 ABD İnşaat İzinleri 16:30 ABD Konut Başlangıçları	16:30 ABD Dayanıklı Mal Siparişleri	15:30 ECB Para Politikası Toplantı Tutanaqları	17:45 ABD Hizmet PMI
18:00 - 24:00	18:45 Fed FOMC Üyesi Williams'ın Konuşması		18:00 ABD Michigan Tüketici Güven Endeksi	18:00 Euro Bölgesi Tüketici Güven Endeksi	

**GENEL GÖRÜNÜM**
**VIÖP GENEL GÖRÜNÜM**
**EKONOMİK TAKVİM**
**BIST TEKNİK SEVİYELER**
**VIÖP TEKNİK SEVİYELER**
**HLY ÖNE ÇIKAN HİSSELER**
**HLY ÖNE ÇIKAN HİSSELER**

Sembol	SON	İNDİKATÖR GRUPLARI						BLOOMBERG ANALİST BEKLENTİLERİ		
		DIS	RSI	MACD	CCI	STOCHASTIC	SİNYAL	12 Ay Hedef	Potansiyel %	Tavsiye
XU100	92,629	SAT	AL	AL	SAT	SAT	BEKLE	118,778	22.02%	-
XU030	116,087	SAT	AL	AL	SAT	SAT	BEKLE	-	-	-
AKBNK	7.32	SAT	SAT	AL	SAT	SAT	BEKLE	8.32	12.01%	AL
ARCLK	15.13	SAT	AL	AL	SAT	SAT	BEKLE	18.09	16.35%	TUT
ASELS	26.20	SAT	AL	AL	SAT	SAT	BEKLE	32.71	19.90%	AL
BIMAS	83.30	SAT	SAT	AL	SAT	SAT	BEKLE	86.29	3.47%	TUT
DOHOL	1.14	SAT	AL	SAT	SAT	SAT	BEKLE	-	-	-
EKGYO	1.64	AL	AL	AL	SAT	AL	BEKLE	2.70	39.20%	AL
ENJSA	4.76	SAT	AL	AL	SAT	AL	BEKLE	-	-	-
EREGL	8.22	SAT	AL	AL	SAT	SAT	BEKLE	12.80	35.76%	AL
<b>GARAN</b>	7.96	SAT	SAT	SAT	SAT	SAT	SAT	8.93	10.90%	<b>GÜÇLÜ AL</b>
ISCTR	4.05	AL	AL	AL	SAT	SAT	BEKLE	5.45	25.72%	TUT
KCHOL	14.12	SAT	AL	AL	SAT	SAT	BEKLE	19.28	26.78%	AL
KOZAA	6.94	AL	SAT	SAT	SAT	AL	BEKLE	-	-	-
<b>KOZAL</b>	51.00	SAT	SAT	SAT	SAT	SAT	SAT	-	-	-
KRDMD	2.55	SAT	AL	AL	SAT	SAT	BEKLE	4.91	48.07%	AL
PETKM	5.19	AL	AL	AL	SAT	SAT	BEKLE	6.35	18.27%	AL
PGSUS	22.58	SAT	AL	SAT	SAT	SAT	BEKLE	34.62	34.79%	AL
SAHOL	7.57	SAT	SAT	AL	AL	AL	BEKLE	10.93	30.75%	<b>GÜÇLÜ AL</b>
SISE	5.09	AL	AL	AL	AL	SAT	BEKLE	6.04	15.68%	AL
<b>SODA</b>	7.08	SAT	SAT	SAT	SAT	SAT	SAT	8.33	15.03%	<b>GÜÇLÜ AL</b>
<b>SOKM</b>	10.39	AL	AL	AL	AL	AL	AL	-	-	-
TAVHL	24.20	SAT	SAT	AL	SAT	SAT	BEKLE	34.97	30.80%	TUT
TCELL	12.05	AL	SAT	AL	AL	AL	BEKLE	15.30	21.26%	<b>GÜÇLÜ AL</b>
THYAO	16.29	AL	SAT	SAT	SAT	AL	BEKLE	20.99	22.39%	AL
TKFEN	20.58	SAT	AL	SAT	SAT	AL	BEKLE	24.57	16.23%	AL
<b>TOASO</b>	17.18	AL	AL	AL	AL	AL	AL	29.99	42.71%	<b>GÜÇLÜ AL</b>
TTKOM	3.73	AL	SAT	AL	SAT	SAT	BEKLE	5.66	34.05%	TUT
<b>TUPRS</b>	123.80	AL	AL	AL	AL	AL	AL	159.41	22.34%	AL
VAKBN	3.64	AL	SAT	AL	SAT	SAT	BEKLE	4.86	25.15%	TUT
YKBNK	1.66	AL	SAT	AL	AL	AL	BEKLE	2.10	21.09%	TUT

**Tablo Değerlendirmesi:** Tabloda yer alan indikatör grupları üreticileri sinyallere göre teknik analiz göstergelerine göre AL-SAT önerisi sunmaktadır. Tüm indikatör grupları AL sinyalinde ise tavsiye AL, tüm indikatör grupları SAT sinyalinde ise tavsiye SAT olarak, gösterge sinyalleri arasında farklılık olması durumunda ise tavsiye BEKLE olarak değerlendirilmektedir. Bloomberg Analist Beklentilerinde yer alan tavsiyeler Bloomberg'e gönderilen analist beklentileri olduğundan kurumumuz tavsiyesi olarak değerlendirilmesi gerekmektedir.

GENEL GÖRÜNÜM

VİOP GENEL GÖRÜNÜM

EKONOMİK TAKVİM

BİST TEKNİK SEVİYELER

VİOP TEKNİK SEVİYELER

HLY ÖNE ÇIKAN HİSSELER

HLY ÖNE ÇIKAN HİSSELER

## ENDEKS KONTRAT

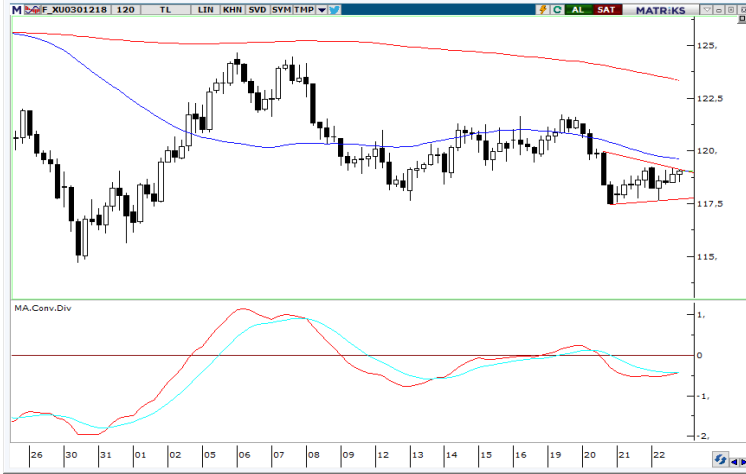

VIX endeksindeki düşüş ile birlikte küresel risk iştahındaki artış, hisse senedi piyasalarında toparlanma eğilimini destekliyor. Kasım ayının en düşük seviyesinden güçlü toparlanma sinyali veren Aralık vadeli endeks kontratında, gün içi grafiklerde indikatör pozisyonlarının al sinyali üretmesi 120.200 direnç seviyesine yönelimi destekleyebilir.

## DOLAR / TL KONTRAT



Ağustos ayından gelen direnç seviyesinin üzerine yönelime rağmen, yeniden kanal içine çekilen Aralık vadeli Dolar/TL kontratında, 5,4630 üzerinde kapanış olmadığı sürece long pozisyon açılmasını riskli buluyoruz. ABD piyasalarının kapalı olacak olması nedeniyle uluslararası para piyasalarında görece yatay seyir izlenebilir.

GENEL GÖRÜNÜM

VİOP GENEL GÖRÜNÜM

EKONOMİK TAKVİM

BİST TEKNİK SEVİYELER

VİOP TEKNİK SEVİYELER

HLY ÖNE ÇIKAN HİSSELER

HLY ÖNE ÇIKAN HİSSELER

## TOFAŞ OTOMOTİV - TOASO



16,30 destek bölgesinde taban oluşumunu tamamlamaya çalışan hissede bu seviye üzerinde kalındığı sürece fibonacci düzeltme seviyesi olan 18,00 direnç seviyesine yönelimin devam etmesini bekliyoruz. 18,00 üzerindeki kapanışlarda güç kazanımı olabilecek hissede bu seviye üzerinde 19,10 direnç seviyesini takip edebiliriz.

## TÜPRAŞ – TUPRS

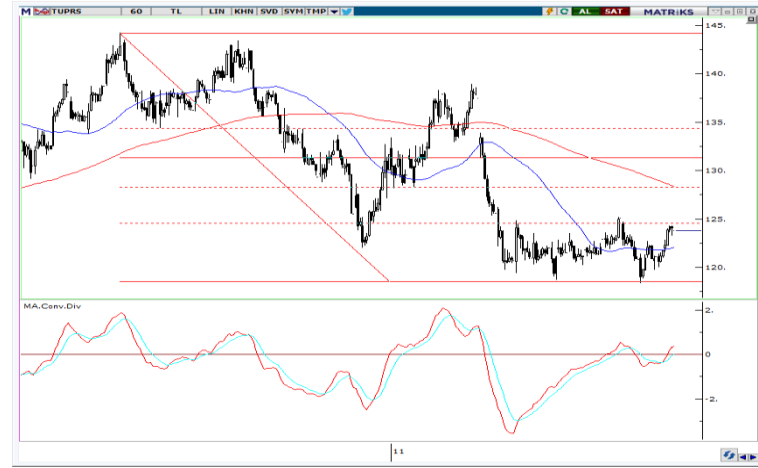

50 saatlik ortalama seviyesi olan 122,00 seviyesi üzerinde kalındığı sürece görünümünü korumasını beklediğimiz hissede, fibonacci düzeltme seviyesi olan 124,60 direnç seviyesi aşılması halinde hissede güç kazanımı ile 126,00 ve 128,30 direnç seviyelerine yönelimin devam etmesini bekliyoruz.



## KÜNYE

### Yatırım Danışmanlığı ve Bireysel Portföy Yönetimi

#### Gökçe ARSLAN

Müdür

[garslan@halkyatirim.com.tr](mailto:garslan@halkyatirim.com.tr)

+90 212 314 81 79

#### Serhan YENİGÜN

Yönetmen

[syenigun@halkyatirim.com.tr](mailto:syenigun@halkyatirim.com.tr)

+90 212 314 87 29

#### Mehmet Gökhan DELİOĞLU

Yönetmen

[gdelioglu@halkyatirim.com.tr](mailto:gdelioglu@halkyatirim.com.tr)

+90 212 314 81 32

#### Kübra ŞAHİNKAYASI

Uzman Yardımcısı

[ksahinkayasi@halkyatirim.com.tr](mailto:ksahinkayasi@halkyatirim.com.tr)

+90 212 314 81 44

**Çekince :** “Yatırım Danışmanlığı hizmeti; aracı kurumlar, portföy yönetim şirketleri, mevduat kabul etmeyen bankalar ile müşteri arasında imzalanacak Yatırım Danışmanlığı sözleşmesi çerçevesinde sunulmaktadır. Burada yer alan bilgi, yorum ve tavsiyeleri, kişilerin yerindelik testi ile belirlediği risk seviyeleri dikkate alınarak, Halk Yatırım Yatırım Danışmanlığı ve Araştırma birimi nezdinde güvenilir olduğuna inanılan bilgi kaynaklarından yararlanarak hazırlanmakta ve kişiye özel sunulmaktadır. Verilen bu tavsiyeler mali durumunuz ile risk ve getiri tercihlerinize uygun olmayabilir. Bu nedenle, risk yapınıza uygun olmayan şekilde sadece burada yer alan bilgilere dayanılarak yatırım kararı verilmesi beklentilerinize uygun sonuçlar doğurmayabilir. Size özel olarak tahsis edilen Yatırım Danışmanınız ile irtibata geçmeniz ve mali durumunuz ve risk seviyelerinize uygun kararları birlikte almanız tavsiye edilir.

Veri ve grafikler güvenilirliğine inandığımız güvenilir kaynaklardan derlenmiş olup, yapılan yorumlar sadece HALK YATIRIM MENKUL DEĞERLER A.Ş. Yatırım Danışmanlığı'nın beklentilerini yansıtmaktadır. Bu bilgiler ışığında yapılan ve yapılacak olan ileriye dönük yatırımların sonuçlarından Şirketimiz hiçbir şekilde sorumlu tutulamaz. Ayrıca, Halk Yatırım Menkul Kıymetler A.Ş.'nin yazılı izni olmadıkça içeriği kısmen ya da tamamen üçüncü kişilerce hiç bir şekil ve ortamda yayınlanamaz, iktisap edilemez, alıntı yapılamaz, kullanılamaz. İleti, gönderilen kişiye özel ve münhasırdır. İlave olarak, bu raporun gönderildiği ve yukarıdaki açıklamalarımız doğrultusunda kullanıldığı ülkelerdeki yasal düzenlemelerden kaynaklı tüm talep ve dava haklarımız saklıdır.

Uyarı Notu: Bu e-posta'nın içerdiği bilgiler (ekleri dahil olmak üzere) gizlidir. Onayımız olmaksızın üçüncü kişilere açıklanamaz. Bu mesajın gönderilmek istendiği kişi değilseniz, lütfen mesajı sisteminizden derhal siliniz. Halk Yatırım Menkul Değerler A.Ş. bu mesajın içerdiği bilgilerin doğruluğu veya eksiksiz olduğu konusunda bir garanti vermemektedir. Bu nedenle bilgilerin ne şekilde olursa olsun, içeriğinden, iletilmesinden, alınmasından, saklanmasından sorumlu değildir. Bu mesajın içeriği yazarına ait olup, Halk Yatırım Menkul Değerler A.Ş.'nin görüşlerini içermeyebilir.

