



31415926535 8979323846 2643383279
5028841971 6939937510 5820974944
5923078164 0628620899 8628034825
3421170679 8214808651 3282306647
0938446095 5058223172 5359408128

31415926535 8979323846 2643383279
5028841971 6939937510 5820974944
5923078164 0628620899 8628034825
3421170679 8214808651 3282306647
0938446095 5058223172 5359408128



31415926535 8979323846 2643383279
5028841971 6939937510 5820974944
5923078164 0628620899 8628034825
3421170679 8214808651 3282306647
0938446095 5058223172 5359408128

**DOGRU
KARAR**



31415926535 8979323846 2643383279
5028841971 6939937510 5820974944
5923078164 0628620899 8628034825
3421170679 8214808651 3282306647
0938446095 5058223172 5359408128

TEKNİK ANALİZ BÜLTENİ

10 Ekim 2018 Çarşamba

Tolstoy: “En güçlü iki savaşçı; sabır ve zamandır.”



31415926535 8979323846 2643383279
5028841971 6939937510 5820974944
5923078164 0628620899 8628034825
3421170679 8214808651 3282306647
0938446095 5058223172 5359408128

GENEL GÖRÜNÜM

VIOP GENEL GÖRÜNÜM

EKONOMİK TAKVİM

BİST TEKNİK SEVİYELER

VIOP TEKNİK SEVİYELER

HLY ÖNE ÇIKAN HİSSELER

HLY ÖNE ÇIKAN HİSSELER

Piyasa Özeti:

- Küresel hisse senedi piyasalarında karışık seyir hakim. ABD hisse senedi piyasasında dün satıcılı seyirle tamamlanırken, bu sabah vadeli işlemlerde yatay karışık seyir gözleniyor (Dow Jones vadeli %-0,06, S&P 500 %-0,07). Asya cephesinde de ağırlıklı pozitif eğilim söz konusu (Nikkei %-0,02, Hang Seng %0,44, Kospi %-1,17, Shanghai %-0,25). Veri ajandasında ise, yurt içinde veri akışı sakin seyrederken, yurt dışında ABD'de Eylül ayı ÜFE verileri ve Fed üyelerinin konuşmalarının yanı sıra İngiltere'de açıklanacak olan Ağustos ayı sanayi üretimi ve dış ticaret verileri takip edilecek.
- Enflasyonla Topyekun Mücadele Programı'nın yurt içi piyasalara olumlu etkisinin sürmesi ve gelişmekte olan ülke para birimlerinde değer kazanımı ile birlikte BİST 100 endeksinin güne pozitif başlamasını bekliyoruz.

Günlük Değişimler				
Sembol	Son	Önceki Gün (18:05)	Değişim	
FDJI (Dow Future)	26,497	26,422	0.28%	
USDTRY	6.0909	6.1340	-0.70%	
MSCI Türkiye ETF	22.95	22.76	0.83%	
MSCI GOÜ ETF	40.75	40.65	0.25%	

ARAŞTIRMA MODEL POTFÖY				
Hisse	Son Fiyat	Hedef Fiyat	Potansiyel Getiri	Güncelleme
GARAN	7.23	9.20	27.25%	05.10.2018
AKBNK	6.43	8.94	39.04%	05.10.2018
PGSUS	24.58	42.70	73.72%	05.10.2018
TUPRS	142.90	156.30	9.38%	05.10.2018
CLEBI	50.80	77.70	52.95%	05.10.2018
KRDMD	3.92	5.36	36.73%	05.10.2018
BIMAS	79.85	92.00	15.22%	05.10.2018
SISE	5.68	6.80	19.72%	05.10.2018
TTKOM	3.65	4.77	30.68%	05.10.2018
AKCNS	7.90	10.90	38.00%	05.10.2018

Gelişmekte Olan Ülke Borsaları USD Bazlı Aylık Getiriler

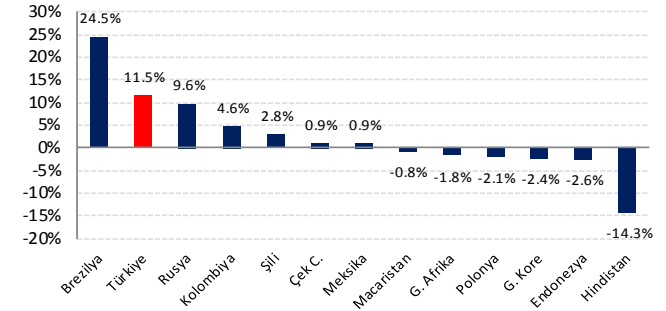

Açık Pozisyonlar				
Sembol	Öneri / Seviye	Son	Hedef	Stop
AKSEN	AL/3.85	3.85	3.91	3.80

Sembol	Gün İçi Trade Önerilerimiz								
	Stop 1	Stop 2	Stop 3	Kapanış	Tavsiye	Öneri Seviyeleri	Hedef 1	Hedef 2	Hedef 3
GARAN	7.17	7.11	7.05	7.23	AL	7,20 - 7,28	7.31	7.40	7.46
	-0.97%	-1.80%	-2.62%				0.97%	2.21%	3.04%
VAKBN	3.55	3.50	3.47	3.58	AL	3,56 - 3,61	3.62	3.67	3.70
	-0.98%	-2.37%	-3.21%				0.98%	2.37%	3.21%
KRDMD	3.88	3.84	3.80	3.92	AL	3,90 - 3,95	3.97	4.01	4.05
	-1.15%	-2.17%	-3.18%				1.15%	2.17%	3.18%
TTKOM	3.62	3.58	3.54	3.65	AL	3,63 - 3,69	3.70	3.74	3.78
	-1.09%	-2.19%	-3.28%				1.09%	2.19%	3.28%

Önemli Not: Tablodaki öneriler rapor tarihine ait gün içi (intraday) önerileridir. Bu önerilerin uygun fiyat aralıklarının görülmesi halinde gün başında uygulanması tavsiye edilmektedir. Piyasa şartları, haber ve veri akışı gibi değişkenliği nedeniyle gün başında uygun pozisyonlanma fırsatı oluşmadığı takdirde öneriler geçersiz kabul edilmektedir. Gün boyunca en yakın hedef veya stop seviyelerine ulaşmayan önerilerin gün sonunda kapatılması tavsiye edilir.

GENEL
GÖRÜNÜM

VİOP GENEL
GÖRÜNÜM

EKONOMİK
TAKVİM

BİST TEKNİK
SEVİYELER

VİOP TEKNİK
SEVİYELER

HLY ÖNE ÇIKAN
HİSSELER

HLY ÖNE ÇIKAN
HİSSELER

Piyasa Özeti:

- Hazine ve Maliye Bakanımız Sayın Berat Albayrak'ın açıkladığı Enflasyonla Topyekun Mücadele Programı'na göre kampanyaya gönüllü katılım yapacak firmalar enflasyon sepetinde yer alan ürünlerde yılsonuna kadar minimum yüzde 10 indirim yapacak. Bankalar da 1 Ağustos'tan itibaren yüksek faizle kullanılan kredilerde yüzde 10 faiz indirimine gidecek.
- IMF'nin Küresel Finansal İstikrar Raporu'nun Ekim sayısında, 2008 küresel finansal krizinden sonra bankacılık sisteminin ve yasal düzenlemelerin güçlendirilmesine karşın yeni finansal kırılganlıkların ortaya çıktığı vurgulandı.
- ABD Başkanı Trump Fed'e yönelik eleştirilerini sürdürüyor. Trump Fed'in faiz artırımlarında çok hızlı davrandığını belirtirken enflasyon endişelerinin yersiz olduğunu öne sürdü.

Kontrat	Son Fiyat	Günlük Fark (%)	Açık Pozisyon Sayısı	Günlük Açık Poz. Değişimi	Pozisyon Değişimi (%)	Piyasa Beklentisi
Endeks 30 Ekim Kontratı	122.225	0.80	428,083	5,520	1.29%	Güçlü
Dolar/TL Ekim Kontratı	6.1635	-0.10	560,021	11,946	2.13%	Yatay
Euro/Dolar Ekim Kontratı	1.1492	-0.09	11,518	392	3.40%	Yatay
Altın Ons Ekim Kontratı	1,190.60	0.18	20,138	2,139	10.62%	Yatay

Kontrat	Destek 1	Destek 2	Pivot	Son Fiyat	Direnç 1	Direnç 2
Endeks 30 Ekim Kontratı	121,200	120,100	122,150	122,225	123,400	124,500
Dolar/TL Ekim Kontratı	6.1340	6.0950	6.1647	6.1635	6.1930	6.2250
Euro/Dolar Ekim Kontratı	1.1460	1.1420	1.1488	1.1492	1.1540	1.1580
Altın Ons Ekim Kontratı	1,180.00	1,168.00	1,189.68	1,190.60	1,198.00	1,207.00

Destek ve direnç seviyeleri belirlenirken günlük grafikler kullanılmaktadır. Vadeli işlem piyasalarında bireysel portföy yöneticiliği veya yatırım danışmanlığı hizmeti, Uygunluk ve Yerlilik test sonuçlarında Risk 4 seviyesi olan müşterilere sunulmaktadır.

Takip Seviyeleri	Günlük			30 Dakikalık		
	Kontrat	Takip Seviyesi	TS'ye Uzaklık	TS'ye Göre Durum	Takip Seviyesi	TS'ye Uzaklık
Endeks 30 Ekim Kontratı	122,834	-0.50%	Zayıf	121,415	0.66%	Güçlü
Dolar/TL Ekim Kontratı	6.2360	-1.18%	Zayıf	6.1642	-0.01%	Yatay
Euro/Dolar Ekim Kontratı	1.1668	-1.53%	Zayıf	1.1494	-0.02%	Yatay
Altın Ons Ekim Kontratı	1200.99	-0.87%	Zayıf	1191.75	-0.10%	Yatay

Tablo Değerlendirmesi: Tabloda yer alan hisse senetleri ve endeks verilerinde destek ve direnç seviyelerinin yanı sıra Takip Seviyesine göre mevcut görünümün yer almaktadır. Son fiyat pivot noktasının üstünde olan varlıklar yeşil, altı nda olan varlıklar ise kırmızı renklerle belirtilmiştir. **Takip Seviyesi;** Bollinger orta bandı baz alınarak belirlenmiştir. Takip seviyesinin üstünde yer alan hisseler Güçlü, altı nda yer alan hisseler ise Zayıf görünümü olarak değerlendirilmektedir. Günlük TS Güçlü ve 30 dakikalık TS Güçlü ifadesi her iki TS üzerinde kaldığı sürece yükseliş yönlü hareketin devamı beklentisine işaret etmektedir. Her iki ifadenin Zayıf olması durumunda ise satış baskısının devamı beklenbilir.

OPSİYON ÖNERİLERİ						
Opsiyon	Tür	Dayanak Varlık	Öneri	Seviye	Hedef	Teminat

Opsiyon fiyatları kapanış itibarıyla güncellenmiştir. Dayanak varlık fiyatlarındaki değişimler nedeniyle opsiyon primlerinde ve teminatlarında farklılık oluşabilmektedir. Pozisyon açılışından önce birimizden görüş almanızı rica ederiz.

GENEL
GÖRÜNÜM

VIOP GENEL
GÖRÜNÜM

EKONOMİK
TAKVİM

BIST TEKNİK
SEVİYELER

VIOP TEKNİK
SEVİYELER

HLY ÖNE ÇIKAN
HİSSELER

HLY ÖNE ÇIKAN
HİSSELER

Saat Dilimi	08 - 12 Ekim Veri Takvimi				
	PAZARTESİ	SALI	ÇARŞAMBA	PERŞEMBE	CUMA
00:00 - 06:00	Japonya Tatil -Sağlık Günü 04:45 Çin Caixin Hizmet PMI	02:50 Japonya Cari İşlemler Dengesi		01:00 ABD Bostic'in Konuşması	Çin Dış Ticaret Dengesi
06:00 - 14:00	11:00 Çin Döviz Rezervleri 11:30 Euro Bölgesi Sentix Yatırımcı Güveni		11:30 İngiltere Sanayi Üretimi 11:30 İngiltere Dış Ticaret Dengesi	10:00 Türkiye Cari İşlemler Dengesi Beklentimiz:1.88 Önceki:-1.75	12:00 Euro Bölgesi Sanayi Üretimi Beklenti: -0.1% Önceki:-0.1%
14:00 - 18:00		17:00 ABD Evans'ın Konuşması	15:30 ABD ÜFE Beklenti: 2.7% Önceki:2.8% 16:15 ABD Williams'ın Konuşması	14:30 Euro Bölgesi AMB Para Politikası Toplantı Tutanakları 15:30 ABD TÜFE Beklenti: 2.4% Önceki:2.7% 17:30 ABD Ham Petrol Stokları	16:30 ABD Evans'ın Konuşması
18:00 - 24:00			19:15 ABD Evans'ın Konuşması 23:30 ABD Amerikan Petrol Enstitüsü Ham Petrol Stokları		20:00 ABD Bostic'in Konuşması

GENEL
GÖRÜNÜM

VIOP GENEL
GÖRÜNÜM

EKONOMİK
TAKVİM

BIST TEKNİK
SEVİYELER

VIOP TEKNİK
SEVİYELER

HLY ÖNE ÇIKAN
HİSSELER

HLY ÖNE ÇIKAN
HİSSELER

Sembol	SON	İNDİKATÖR GRUPLARI						BLOOMBERG ANALİST BEKLENTİLERİ		
		DIS	RSI	MACD	CCI	STOCHASTIC	SİNYAL	12 Ay Hedef	Potansiyel %	Tavsiye
XU100	96,732	AL	AL	AL	AL	AL	AL	118,909	18.65%	-
XU030	120,416	AL	AL	AL	AL	AL	AL	147,935	18.60%	-
AKBNK	6.43	AL	SAT	SAT	AL	AL	BEKLE	8.81	27.01%	AL
ARCLK	12.50	AL	SAT	AL	SAT	SAT	BEKLE	17.63	29.10%	TUT
ASELS	26.92	AL	AL	AL	AL	AL	AL	31.46	14.42%	TUT
BIMAS	79.85	SAT	AL	AL	AL	SAT	BEKLE	82.54	3.26%	TUT
DOHOL	1.14	AL	SAT	SAT	SAT	AL	BEKLE	-	-	-
EKGYO	1.72	AL	SAT	SAT	SAT	AL	BEKLE	2.62	34.29%	TUT
ENJSA	5.15	SAT	SAT	SAT	SAT	AL	BEKLE	-	-	-
EREGL	11.18	AL	AL	AL	AL	AL	AL	13.16	15.06%	AL
GARAN	7.23	AL	SAT	SAT	SAT	AL	BEKLE	9.06	20.17%	AL
ISCTR	4.17	AL	SAT	SAT	SAT	AL	BEKLE	6.07	31.34%	TUT
KCHOL	16.50	AL	AL	AL	AL	AL	AL	19.17	13.92%	AL
KOZAA	5.87	SAT	SAT	SAT	AL	AL	BEKLE	-	-	-
KOZAL	52.00	AL	AL	SAT	AL	AL	BEKLE	-	-	-
KRDMD	3.92	AL	AL	AL	AL	AL	AL	5.21	24.71%	AL
PETKM	5.37	AL	AL	AL	AL	AL	AL	6.36	15.52%	AL
PGSUS	24.58	AL	SAT	SAT	SAT	AL	BEKLE	36.16	32.02%	AL
SAHOL	7.36	AL	AL	AL	AL	AL	AL	11.03	33.30%	GÜÇLÜ AL
SISE	5.68	AL	AL	AL	AL	AL	AL	6.05	6.13%	AL
SODA	6.91	AL	AL	AL	AL	AL	AL	7.39	6.51%	GÜÇLÜ AL
SOKM	8.68	AL	AL	AL	SAT	AL	BEKLE	-	-	-
TAVHL	29.76	AL	AL	AL	AL	SAT	BEKLE	34.96	14.88%	TUT
TCELL	10.64	SAT	SAT	AL	SAT	SAT	BEKLE	15.39	30.89%	GÜÇLÜ AL
THYAO	17.57	AL	SAT	SAT	SAT	AL	BEKLE	21.59	18.62%	GÜÇLÜ AL
TKFEN	21.68	AL	AL	AL	AL	AL	AL	21.83	0.69%	AL
TOASO	22.92	AL	SAT	SAT	SAT	AL	BEKLE	30.03	23.69%	AL
TTKOM	3.65	AL	AL	AL	AL	AL	AL	6.01	39.23%	TUT
TUPRS	142.90	AL	SAT	AL	SAT	AL	BEKLE	147.66	3.22%	GÜÇLÜ AL
VAKBN	3.58	AL	SAT	SAT	SAT	AL	BEKLE	5.15	30.54%	TUT
YKBNK	1.70	AL	SAT	SAT	AL	AL	BEKLE	2.40	29.14%	TUT

Tablo Değerlendirmesi: Tabloda yer alan indikatör grupları üreticileri sinyallere göre teknik analiz göstergelerine göre AL-SAT önerisi sunmaktadır. Tüm indikatör grupları AL sinyalinde ise tavsiye AL, tüm indikatör grupları SAT sinyalinde ise tavsiye SAT olarak, gösterge sinyalleri arasında farklılık olması durumunda ise tavsiye BEKLE olarak değerlendirilmektedir. Bloomberg Analist Beklentilerinde yer alan tavsiyeler Bloomberg'e gönderilen analist beklentileri olduğundan kurumumuz tavsiyesi olarak değerlendirilmesi gerekmektedir.

GENEL GÖRÜNÜM

VİOP GENEL GÖRÜNÜM

EKONOMİK TAKVİM

BİST TEKNİK SEVİYELER

VİOP TEKNİK SEVİYELER

HLY ÖNE ÇIKAN HİSSELER

HLY ÖNE ÇIKAN HİSSELER

ENDEKS KONTRAT



Gün içinde yüksek volatilitenin devam ettiği Ekim vadeli endeks kontratında, 50 günlük ortalama seviyesi olan 121.200 üzerindeki kapanışın ardından yükseliş eğilimi ivme kazanabilir. Saatlik grafiklerde fincan ve kulp formasyonu görülen kontratta, 200 saatlik ortalama seviyesinin üzerinde tutunulması halinde 124.500 ve 127.200 direnç seviyelerine yönelim görülebilir.

DOLAR / TL KONTRAT



ABD Üfe ve Tüfe verileri öncesinde Dolar endeksi ve ABD 10 yıllık tahvil faizlerindeki yatay seyre rağmen gelişmekte olan ülke kurlarında değer kazanımı devam ediyor. 50 günlük ortalama seviyesi olan 6,1450 desteğinin altına gelinmesi halinde düşüş eğiliminin güç kazanmasını beklediğimiz kontratta 6,0950 destek seviyesine çekilmeler görülebilir.

GENEL GÖRÜNÜM

VİOP GENEL GÖRÜNÜM

EKONOMİK TAKVİM

BİST TEKNİK SEVİYELER

VİOP TEKNİK SEVİYELER

HLY ÖNE ÇIKAN HİSSELER

HLY ÖNE ÇIKAN HİSSELER

GARANTİ BANKASI - GARAN



50 seanslık ortalama seviyesinden gelen alımlar sonrası toparlanma eğilimi yaşanan hissede 200 seanslık ortalama seviyesi olan 7,46 direnç seviyesi aşılması halinde yükseliş eğiliminin güç kazanmasını bekliyoruz. 7,05 destek seviyesi stop loss olmak üzere hissede trade amaçlı long pozisyonların taşınabileceğini düşünüyoruz.

VAKIFBANK – VAKBN

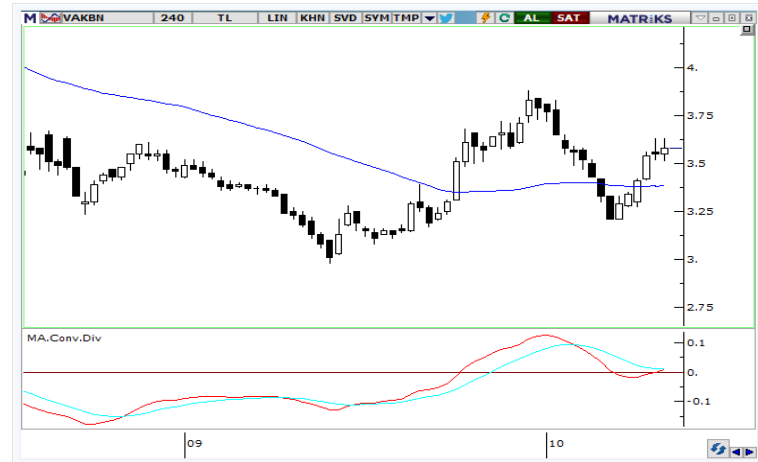

3,20 destek seviyesinden gelen alımlarla toparlanma eğilimi yaşanan hissede orta vadeli Macd indikatör pozisyonunun pozitif bölgeye geçmesi ile hisselerin yükseliş eğilimini destekleyeceğini düşünüyoruz. 3,52 destek seviyesi altında kapanış olmadığı sürece trade amaçlı long pozisyonların taşınabileceğini düşünüyoruz.

GENEL
GÖRÜNÜMVİOP GENEL
GÖRÜNÜMEKONOMİK
TAKVİMBİST TEKNİK
SEVİYELERVİOP TEKNİK
SEVİYELERHLY ÖNE ÇIKAN
HİSSELERHLY ÖNE ÇIKAN
HİSSELER

KARDEMİR – KRDMD



Kısa vadeli satış kanalında hareket eden hissede alçalan kanal direnç ve 50 saatlik ortalama seviyesi olan 3,94 seviyesi aşılması halinde hissede 4,03 ve 4,14 direnç seviyelerine yönelimin devam etmesini bekliyoruz. 3,94 direnç seviyesi üzerindeki kapanışlar hissede toparlanmayı destekleyecektir.

TÜRK TELEKOM – TTKOM



50 saatlik ortalama seviyesi ve yükselen üçgen formasyon direnç seviyesi olan 3,63 seviyesi üzerinde kalındığı sürece 3,78 ve 3,89 direnç seviyelerine yönelimin devam etmesini beklediğimiz hissede 200 saatlik ortalama seviyesi olan 3,57 seviyesi stop loss olmak üzere trade amaçlı long pozisyonların taşınabileceğini düşünüyoruz.

KÜNYE

Yatırım Danışmanlığı ve Bireysel Portföy Yönetimi

Gökçe ARSLAN

Müdür

garslan@halkyatirim.com.tr

+90 212 314 81 79

Mehmet Gökhan DELİOĞLU

Yönetmen

gdelioglu@halkyatirim.com.tr

+90 212 314 81 32

Kübra ŞAHİNKAYASI

Uzman Yardımcısı

ksahinkayasi@halkyatirim.com.tr

+90 212 314 81 44

Çekince : “Yatırım Danışmanlığı hizmeti; aracı kurumlar, portföy yönetim şirketleri, mevduat kabul etmeyen bankalar ile müşteri arasında imzalanacak Yatırım Danışmanlığı sözleşmesi çerçevesinde sunulmaktadır. Burada yer alan bilgi, yorum ve tavsiyeleri, kişilerin yerindelik testi ile belirlediği risk seviyeleri dikkate alınarak, Halk Yatırım Yatırım Danışmanlığı ve Araştırma birimi nezdinde güvenilir olduğuna inanılan bilgi kaynaklarından yararlanarak hazırlanmakta ve kişiye özel sunulmaktadır. Verilen bu tavsiyeler mali durumunuz ile risk ve getiri tercihlerinize uygun olmayabilir. Bu nedenle, risk yapınıza uygun olmayan şekilde sadece burada yer alan bilgilere dayanılarak yatırım kararı verilmesi beklentilerinize uygun sonuçlar doğurmayabilir. Size özel olarak tahsis edilen Yatırım Danışmanınız ile irtibata geçmeniz ve mali durumunuz ve risk seviyelerinize uygun kararları birlikte almanız tavsiye edilir.

Veri ve grafikler güvenilirliğine inandığımız güvenilir kaynaklardan derlenmiş olup, yapılan yorumlar sadece HALK YATIRIM MENKUL DEĞERLER A.Ş. Yatırım Danışmanlığı'nın beklentilerini yansıtmaktadır. Bu bilgiler ışığında yapılan ve yapılacak olan ileriye dönük yatırımların sonuçlarından Şirketimiz hiçbir şekilde sorumlu tutulamaz. Ayrıca, Halk Yatırım Menkul Kıymetler A.Ş.'nin yazılı izni olmadıkça içeriği kısmen ya da tamamen üçüncü kişilerce hiç bir şekil ve ortamda yayınlanamaz, iktisap edilemez, alıntı yapılamaz, kullanılamaz. İleti, gönderilen kişiye özel ve münhasırdır. İlave olarak, bu raporun gönderildiği ve yukarıdaki açıklamalarımız doğrultusunda kullanıldığı ülkelerdeki yasal düzenlemelerden kaynaklı tüm talep ve dava haklarımız saklıdır.

Uyarı Notu: Bu e-posta'nın içerdiği bilgiler (ekleri dahil olmak üzere) gizlidir. Onayımız olmaksızın üçüncü kişilere açıklanamaz. Bu mesajın gönderilmek istendiği kişi değilseniz, lütfen mesajı sisteminizden derhal siliniz. Halk Yatırım Menkul Değerler A.Ş. bu mesajın içerdiği bilgilerin doğruluğu veya eksiksiz olduğu konusunda bir garanti vermemektedir. Bu nedenle bilgilerin ne şekilde olursa olsun, içeriğinden, iletilmesinden, alınmasından, saklanmasından sorumlu değildir. Bu mesajın içeriği yazarına ait olup, Halk Yatırım Menkul Değerler A.Ş.'nin görüşlerini içermeyebilir.

