



31415926535 8979323846 2643383279
5028841971 6939937510 5820974944
5923078164 0628620899 8628034825
3421170679 8214808651 3282306647
0938446095 5058223172 5359408128

31415926535 8979323846 2643383279
5028841971 6939937510 5820974944
5923078164 0628620899 8628034825
3421170679 8214808651 3282306647
0938446095 5058223172 5359408128



31415926535 8979323846 2643383279
5028841971 6939937510 5820974944
5923078164 0628620899 8628034825
3421170679 8214808651 3282306647
0938446095 5058223172 5359408128

DOGRU
KARAR



31415926535 8979323846 2643383279
5028841971 6939937510 5820974944
5923078164 0628620899 8628034825
3421170679 8214808651 3282306647
0938446095 5058223172 5359408128

TEKNİK ANALİZ BÜLTENİ

18 Ekim 2018 Perşembe

Michael Carr: “Derdiniz piyasanın ne yapacağı değil, piyasanın yapacaklarına karşı sizin ne yapacağınız olsun.”



31415926535 8979323846 2643383279
5028841971 6939937510 5820974944
5923078164 0628620899 8628034825
3421170679 8214808651 3282306647
0938446095 5058223172 5359408128

31415926535 8979323846 2643383279
5028841971 6939937510 5820974944
5923078164 0628620899 8628034825
3421170679 8214808651 3282306647
0938446095 5058223172 5359408128

GENEL GÖRÜNÜM

VIOP GENEL GÖRÜNÜM

EKONOMİK TAKVİM

BIST TEKNİK SEVİYELER

VIOP TEKNİK SEVİYELER

HLY ÖNE ÇIKAN HİSSELER

HLY ÖNE ÇIKAN HİSSELER

Piyasa Özeti:

- Küresel hisse senedi piyasalarında negatif seyir söz konusu. ABD hisse senedi piyasasında dün görülen satıcılı seyrin ardından (Dow Jones % -0,36, S&P 500 % -0,03), bu sabah vadeli işlemlerde satıcılı seyir hakim (Dow Jones vadeli % -0,36, S&P 500 % -0,37). Asya cephesinde de negatif seyir gözleniyor (Nikkei % -0,64, Kospi % -0,67, Shanghai % -1,81). Veri ajansında ise yurt içinde veri akışı sakın seyrederken, yurt dışında ABD 'de Philadelphia Fed İmalat Endeksi Ekim ayı verisi ve Fed üyesi Bullard'ın konuşması, İngiltere'de ise perakende satışlar Eylül ayı verisi takip edilecek.
- Küresel piyasalardaki satıcılı seyre rağmen, TL varlıklardaki güçlü görünümün nedeniyle BIST 100 endeksinin güne yatay seyrile başlamasını bekliyoruz.

Günlük Değişimler			
Sembol	Son	Önceki Gün (18:05)	Değişim
FDJI (Dow Future)	25,598	25,495	0.40%
USDTRY	5.6200	5.6185	0.03%
MSCI Türkiye ETF	25.54	25.40	0.55%
MSCI GOÜ ETF	40.36	40.25	0.27%

ARAŞTIRMA MODEL POTFÖY				
Hisse	Son Fiyat	Hedef Fiyat	Potansiyel Getiri	Güncelleme
GARAN	7.85	9.20	17.20%	05.10.2018
AKBNK	7.34	8.94	21.80%	05.10.2018
PGSUS	23.20	42.70	84.05%	05.10.2018
TUPRS	142.00	156.30	10.07%	05.10.2018
CLEBI	57.00	77.70	36.32%	05.10.2018
KRDMD	4.03	5.36	33.00%	05.10.2018
BIMAS	80.00	92.00	15.00%	05.10.2018
SISE	5.54	6.80	22.74%	05.10.2018
TTKOM	3.66	4.77	30.33%	05.10.2018
AKCNS	7.79	10.90	39.95%	05.10.2018

Gelişmekte Olan Ülke Borsaları USD Bazlı Aylık Getiriler

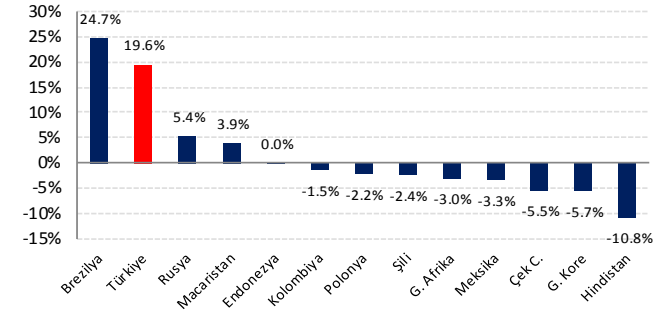

Açık Pozisyonlar				
Sembol	Öneri / Seviye	Son	Hedef	Stop
KRDMD	AL/4.03	4.03	4.07	3.99

Sembol	Gün İçi Trade Önerilerimiz								
	Stop 1	Stop 2	Stop 3	Kapanış	Tavsiye	Öneri Seviyeleri	Hedef 1	Hedef 2	Hedef 3
FROTO	63.80	63.40	62.50	64.20	AL	64,00 - 64,60	64.80	65.20	66.10
	-0.78%	-1.40%	-2.80%				0.78%	1.40%	2.80%
ENJSA	5.06	5.02	4.97	5.11	AL	5,08 - 5,14	5.16	5.20	5.25
	-0.98%	-1.76%	-2.74%				0.98%	1.76%	2.74%

Önemli Not: Tablodaki öneriler rapor tarihine ait gün içi (intraday) önerileridir. Bu önerilerin uygun fiyat aralıklarının görülmesi halinde gün başında uygulanması tavsiye edilmektedir. Piyasa şartları, haber ve veri akışı gibi değişkenliği nedeniyle gün başında uygun pozisyonlanma fırsatı oluşmadığı takdirde öneriler geçersiz kabul edilmektedir. Gün boyunca en yakın hedef veya stop seviyelerine ulaşmayan önerilerin gün sonunda kapatılması tavsiye edilir.

GENEL
GÖRÜNÜM

VİOP GENEL
GÖRÜNÜM

EKONOMİK
TAKVİM

BİST TEKNİK
SEVİYELER

VİOP TEKNİK
SEVİYELER

HLY ÖNE ÇIKAN
HİSSELER

HLY ÖNE ÇIKAN
HİSSELER

Piyasa Özeti:

- Dışişleri Bakanımız Sayın Mevlüt Çavuşoğlu, ABD Dışişleri Bakanı Mike Pompeo ile gerçekleştirdiği görüşmenin ardından yaptığı açıklamada, görüşmede Kaşıkçı, Münbiç, PKK ve FETÖ konularına değinildiğini aktardı. Sayın Çavuşoğlu ayrıca, ABD Dışişleri Bakanı Pompeo ile ABD-Türkiye ilişkileri konusunda yaptırım veya benzer konular olmaması konusunda hemfikir olduklarını vurguladı.
- ABD Hazine Bakanlığı, "ABD'nin Önemli Ticaret Partnerlerinin Makroekonomik ve Döviz Kuru Politikaları" raporunun Ekim 2018 sayısında, ülkenin önemli ticaret partnerlerinin Çin de dahil olmak üzere döviz manipülasyonu yapmadığını açıkladı. Raporda Çin, Almanya, Hindistan, Japonya, Güney Kore ve İsviçre'yi döviz faaliyetlerinin yakından takip edilmesi amacıyla "İzleme Listesi"nde tutmaya devam edeceğini bildirdi.

Kontrat	Son Fiyat	Günlük Fark (%)	Açık Pozisyon Sayısı	Günlük Açık Poz. Değişimi	Pozisyon Değişimi (%)	Piyasa Beklentisi
Endeks 30 Ekim Kontrati	124.800	0.60	440,077	4,091	0.93%	Güçlü
Dolar/TL Ekim Kontrati	5.6183	-2.61	645,708	11,861	1.84%	Zayıf
Euro/Dolar Ekim Kontrati	1.1546	-0.44	11,814	790	6.69%	Yatay
Altın Ons Ekim Kontrati	1,229.00	-0.06	22,313	2,814	12.61%	Yatay

Kontrat	Destek 1	Destek 2	Pivot	Son Fiyat	Direnç 1	Direnç 2
Endeks 30 Ekim Kontrati	123,700	122,500	124,300	124,800	125,500	126,200
Dolar/TL Ekim Kontrati	5.5790	5.5220	5.6684	5.6183	5.7005	5.7575
Euro/Dolar Ekim Kontrati	1.1510	1.1470	1.1550	1.1546	1.1580	1.1625
Altın Ons Ekim Kontrati	1,221.00	1,205.00	1,228.80	1,229.00	1,235.00	1,250.00

Destek ve direnç seviyeleri belirlenirken günlük grafikler kullanılmaktadır. Vadeli işlem piyasalarında bireysel portföy yöneticiliği veya yatırım danışmanlığı hizmeti, Uygunluk ve Yerlilik test sonuçlarında Risk 4 seviyesi olan müşterilere sunulmaktadır.

Takip Seviyeleri	Günlük			30 Dakikalık		
	Kontrat	Takip Seviyesi	TS'ye Uzaklık	TS'ye Göre Durum	Takip Seviyesi	TS'ye Uzaklık
Endeks 30 Ekim Kontrati	123,395	1.13%	Güçlü	124,088	0.57%	Güçlü
Dolar/TL Ekim Kontrati	6.0844	-8.30%	Zayıf	5.7166	-1.75%	Zayıf
Euro/Dolar Ekim Kontrati	1.1632	-0.74%	Zayıf	1.1570	-0.21%	Yatay
Altın Ons Ekim Kontrati	1205.50	1.91%	Güçlü	1227.86	0.09%	Yatay

Tablo Değerlendirmesi: Tabloda yer alan hisse senetleri ve endeks verilerinde destek ve direnç seviyelerinin yanı sıra Takip Seviyesine göre mevcut görünümün yer almaktadır. Son fiyat pivot noktasının üstünde olan varlıklar yeşil, altı nda olan varlıklar ise kırmızı renklerle belirtilmiştir. **Takip Seviyesi;** Bollinger orta bandı baz alınarak belirlenmiştir. Takip seviyesinin üstünde yer alan hisseler Güçlü, altı nda yer alan hisseler ise Zayıf görünümü olarak değerlendirilmektedir. Günlük TS Güçlü ve 30 dakikalık TS Güçlü ifadesi her iki TS üzerinde kaldığı sürece yükseliş yönlü hareketin devamı beklentisine işaret etmektedir. Her iki ifadenin Zayıf olması durumunda ise satış baskısının devamı beklenbilir.

OPSİYON ÖNERİLERİ						
Opsiyon	Tür	Dayanak Varlık	Öneri	Seviye	Hedef	Teminat

Opsiyon fiyatları kapanış itibarıyla güncellenmiştir. Dayanak varlık fiyatlarındaki değişimler nedeniyle opsiyon primlerinde ve teminatlarında farklılık oluşabilmektedir. Pozisyon açılışından önce birimizden görüş almanızı rica ederiz.

**GENEL
GÖRÜNÜM**
**VIOP GENEL
GÖRÜNÜM**
**EKONOMİK
TAKVİM**
**BIST TEKNİK
SEVİYELER**
**VIOP TEKNİK
SEVİYELER**
**HLY ÖNE ÇIKAN
HİSSELER**
**HLY ÖNE ÇIKAN
HİSSELER**

Saat Dilimi	15 - 19 Ekim Veri Takvimi				
	PAZARTESİ	SALI	ÇARŞAMBA	PERŞEMBE	CUMA
00:00 - 06:00		04:30 Çin TÜFE			02:30 Japonya Ulusal TÜFE 05:00 Çin GSYH 05:00 Çin Sanayi Üretimi 05:00 Çin Perakende Satışlar
06:00 - 14:00	07:30 Japonya Sanayi Üretimi 11:00 Türkiye Bütçe Dengesi	10:00 Türkiye Sanayi Üretimi Beklentimiz:2.0% Önceki:5.6% 12:00 Euro Bölgesi ZEW Ekonomik Hissiyat Endeksi	11:30 İngiltere TÜFE 12:00 Euro Bölgesi TÜFE	11:30 İngiltere Perakende Satışlar	09:35 Japonya Kuroda'nın Konuşması
14:00 - 18:00	15:30 ABD Perakende Satışlar Aylık Beklenti: 0.5% Önceki:0.1%	16:15 ABD Sanayi Üretimi Beklenti: 0.3% Önceki: 0.4%	17:30 ABD Ham Petrol Stokları	15:30 ABD Philadelphia Fed İmalat Endeksi 16:30 ABD Bullard'ın Konuşması	
18:00 - 24:00			21:00 ABD FOMC Toplantı Tutanakları		19:00 ABD Bostic'in Konuşması 19:45 ABD Kaplan'ın Konuşması

**GENEL
GÖRÜNÜM**
**VIÖP GENEL
GÖRÜNÜM**
**EKONOMİK
TAKVİM**
**BIST TEKNİK
SEVİYELER**
**VIÖP TEKNİK
SEVİYELER**
**HLY ÖNE ÇIKAN
HİSSELER**
**HLY ÖNE ÇIKAN
HİSSELER**

Sembol	SON	İNDİKATÖR GRUPLARI						BLOOMBERG ANALİST BEKLENTİLERİ		
		DIS	RSI	MACD	CCI	STOCHASTIC	SİNYAL	12 Ay Hedef	Potansiyel %	Tavsiye
XU100	98,991	AL	SAT	SAT	SAT	AL	BEKLE	119,156	16.92%	-
XU030	123,304	AL	SAT	SAT	SAT	AL	BEKLE	148,138	16.76%	-
AKBNK	7.34	AL	SAT	AL	AL	AL	BEKLE	8.75	16.07%	AL
ARCLK	14.30	AL	SAT	AL	SAT	SAT	BEKLE	17.63	18.89%	TUT
ASELS	27.28	SAT	SAT	SAT	SAT	AL	BEKLE	31.00	12.00%	TUT
BIMAS	80.00	SAT	AL	AL	SAT	AL	BEKLE	82.54	3.07%	TUT
DOHOL	1.18	AL	SAT	SAT	SAT	SAT	BEKLE	-	-	-
EKGYO	1.84	AL	SAT	SAT	SAT	AL	BEKLE	2.62	29.70%	TUT
ENJSA	5.11	AL	SAT	SAT	SAT	AL	BEKLE	-	-	-
EREGL	10.58	SAT	AL	SAT	SAT	AL	BEKLE	13.16	19.62%	AL
GARAN	7.85	AL	SAT	SAT	AL	AL	BEKLE	9.09	13.62%	AL
ISCTR	4.35	AL	SAT	AL	AL	AL	BEKLE	6.08	28.51%	TUT
KCHOL	16.50	SAT	SAT	AL	AL	AL	BEKLE	19.17	13.92%	AL
KOZAA	5.99	SAT	SAT	SAT	SAT	AL	BEKLE	-	-	-
KOZAL	49.36	SAT	SAT	SAT	SAT	SAT	SAT	-	-	-
KRDMD	4.03	AL	SAT	SAT	SAT	AL	BEKLE	5.21	22.59%	AL
PETKM	5.76	AL	SAT	AL	AL	AL	BEKLE	6.36	9.38%	AL
PGSUS	23.20	SAT	AL	SAT	SAT	AL	BEKLE	35.33	34.33%	AL
SAHOL	7.87	AL	SAT	AL	AL	AL	BEKLE	11.03	28.68%	GÜÇLÜ AL
SISE	5.54	AL	SAT	AL	SAT	SAT	BEKLE	6.05	8.44%	AL
SODA	6.68	SAT	AL	SAT	SAT	SAT	BEKLE	7.39	9.63%	GÜÇLÜ AL
SOKM	9.58	AL	AL	AL	SAT	SAT	BEKLE	-	-	-
TAVHL	28.40	AL	AL	AL	SAT	AL	BEKLE	34.96	18.77%	TUT
TCELL	11.09	AL	SAT	SAT	AL	AL	BEKLE	15.31	27.56%	GÜÇLÜ AL
THYAO	16.55	SAT	AL	SAT	SAT	AL	BEKLE	21.52	23.11%	GÜÇLÜ AL
TKFEN	22.44	AL	SAT	AL	SAT	AL	BEKLE	22.38	-0.28%	AL
TOASO	22.02	SAT	SAT	AL	SAT	SAT	BEKLE	29.86	26.26%	AL
TTKOM	3.66	AL	SAT	SAT	SAT	AL	BEKLE	5.87	37.63%	TUT
TUPRS	142.00	AL	SAT	AL	AL	AL	BEKLE	148.22	4.20%	GÜÇLÜ AL
VAKBN	4.12	AL	SAT	SAT	AL	AL	BEKLE	5.16	20.10%	TUT
YKBNK	1.80	AL	SAT	SAT	AL	AL	BEKLE	2.33	22.70%	TUT

Tablo Değerlendirmesi: Tabloda yer alan indikatör grupları üreticileri sinyallere göre teknik analiz göstergelerine göre AL-SAT önerisi sunmaktadır. Tüm indikatör grupları AL sinyalinde ise tavsiye AL, tüm indikatör grupları SAT sinyalinde ise tavsiye SAT olarak, gösterge sinyalleri arasında farklılık olması durumunda ise tavsiye BEKLE olarak değerlendirilmektedir. Bloomberg Analist Beklentilerinde yer alan tavsiyeler Bloomberg'e gönderilen analist beklentileri olduğundan kurumumuz tavsiyesi olarak değerlendirilmemesi gerekmektedir.

GENEL GÖRÜNÜM

VİOP GENEL GÖRÜNÜM

EKONOMİK TAKVİM

BİST TEKNİK SEVİYELER

VİOP TEKNİK SEVİYELER

HLY ÖNE ÇIKAN HİSSELER

HLY ÖNE ÇIKAN HİSSELER

ENDEKS KONTRAT

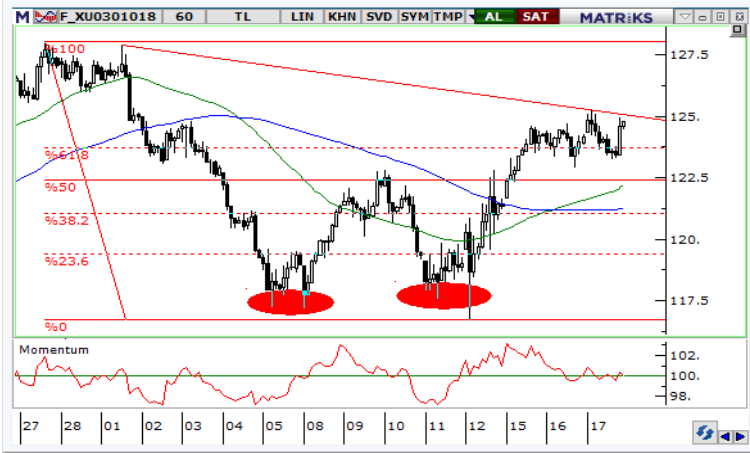

Son iki haftalık periyotta ikili dip formasyonu sergileyen Ekim vadeli BIST 30 endeks kontratında 125.200 direnci takip edilmeli. Bu direncin aşılması halinde 127.200 ve 128.000 dirençleri formasyon hedefleri olarak izlenebilir. Destekler ise, 123.300 ve 120.800 seviyeleri. Momentum dengeli.

DOLAR / TL KONTRAT



Dolar/TL gevşeme kanalı içinde kalmaya devam ediyor. Ekim vadeli dolar/TL kontratında 5,600 desteği altında ilk önce 5,5200, ardından da 5,4300 desteğine kadar geri çekilmenin devam edebileceği uygun bir hareket alanı bulunuyor. Dirençler ise 5,7400 ve 5,8300.

GENEL GÖRÜNÜM

VİOP GENEL GÖRÜNÜM

EKONOMİK TAKVİM

BİST TEKNİK SEVİYELER

VİOP TEKNİK SEVİYELER

HLY ÖNE ÇIKAN HİSSELER

HLY ÖNE ÇIKAN HİSSELER

FORD OTOMOTİV – FROTO

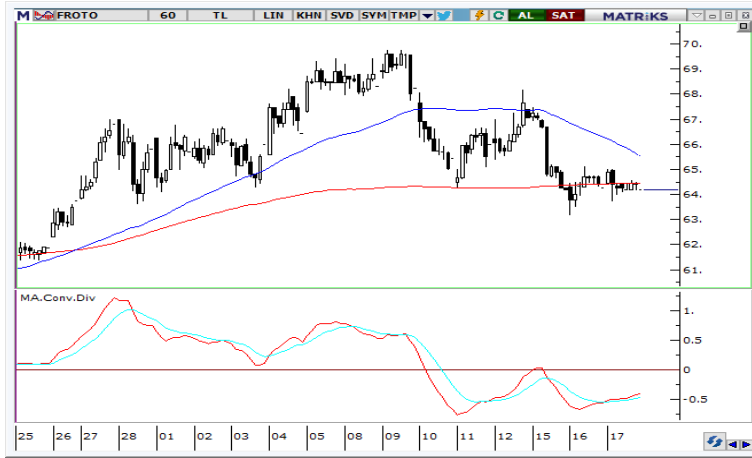

69,60 direnç bölgesinden gelen satışları 200 saatlik ortalama seviyesinden karşılamaya çalışan hissede 63,80 destek seviyesi üzerinde kalındığı sürece 50 saatlik ortalama seviyesine toparlanmanın devam etmesini bekliyoruz.

ENERJISA – ENJSA



50 saatlik ortalama seviyesi olan 5,05 destek seviyesi üzerinde kalındığı sürece görünümünü korumasını beklediğimiz hissede 5,16 direnç seviyesi aşılması halinde kısa vadeli grafiklerdeki yükselen bayrak/flama formasyon görünümü ile birlikte hissede 5,25 direnç seviyesine yükselişin devam etmesini bekliyoruz.

KÜNYE

Yatırım Danışmanlığı ve Bireysel Portföy Yönetimi

Gökçe ARSLAN

Müdür

garslan@halkyatirim.com.tr

+90 212 314 81 79

Mehmet Gökhan DELİOĞLU

Yönetmen

gdelioglu@halkyatirim.com.tr

+90 212 314 81 32

Kübra ŞAHİNKAYASI

Uzman Yardımcısı

ksahinkayasi@halkyatirim.com.tr

+90 212 314 81 44

Çekince : “Yatırım Danışmanlığı hizmeti; aracı kurumlar, portföy yönetim şirketleri, mevduat kabul etmeyen bankalar ile müşteri arasında imzalanacak Yatırım Danışmanlığı sözleşmesi çerçevesinde sunulmaktadır. Burada yer alan bilgi, yorum ve tavsiyeleri, kişilerin yerindelik testi ile belirlediği risk seviyeleri dikkate alınarak, Halk Yatırım Yatırım Danışmanlığı ve Araştırma birimi nezdinde güvenilir olduğuna inanılan bilgi kaynaklarından yararlanarak hazırlanmakta ve kişiye özel sunulmaktadır. Verilen bu tavsiyeler mali durumunuz ile risk ve getiri tercihlerinize uygun olmayabilir. Bu nedenle, risk yapınıza uygun olmayan şekilde sadece burada yer alan bilgilere dayanılarak yatırım kararı verilmesi beklentilerinize uygun sonuçlar doğurmayabilir. Size özel olarak tahsis edilen Yatırım Danışmanınız ile irtibata geçmeniz ve mali durumunuz ve risk seviyelerinize uygun kararları birlikte almanız tavsiye edilir.

Veri ve grafikler güvenilirliğine inandığımız güvenilir kaynaklardan derlenmiş olup, yapılan yorumlar sadece HALK YATIRIM MENKUL DEĞERLER A.Ş. Yatırım Danışmanlığı'nın beklentilerini yansıtmaktadır. Bu bilgiler ışığında yapılan ve yapılacak olan ileriye dönük yatırımların sonuçlarından Şirketimiz hiçbir şekilde sorumlu tutulamaz. Ayrıca, Halk Yatırım Menkul Kıymetler A.Ş.'nin yazılı izni olmadıkça içeriği kısmen ya da tamamen üçüncü kişilerce hiç bir şekil ve ortamda yayınlanamaz, iktisap edilemez, alıntı yapılamaz, kullanılamaz. İleti, gönderilen kişiye özel ve münhasırdır. İlave olarak, bu raporun gönderildiği ve yukarıdaki açıklamalarımız doğrultusunda kullanıldığı ülkelerdeki yasal düzenlemelerden kaynaklı tüm talep ve dava haklarımız saklıdır.

Uyarı Notu: Bu e-posta'nın içerdiği bilgiler (ekleri dahil olmak üzere) gizlidir. Onayımız olmaksızın üçüncü kişilere açıklanamaz. Bu mesajın gönderilmek istendiği kişi değilseniz, lütfen mesajı sisteminizden derhal siliniz. Halk Yatırım Menkul Değerler A.Ş. bu mesajın içerdiği bilgilerin doğruluğu veya eksiksiz olduğu konusunda bir garanti vermemektedir. Bu nedenle bilgilerin ne şekilde olursa olsun, içeriğinden, iletilmesinden, alınmasından, saklanmasından sorumlu değildir. Bu mesajın içeriği yazarına ait olup, Halk Yatırım Menkul Değerler A.Ş.'nin görüşlerini içermeyebilir.

