



31415926535 8979323846 2643383279
5028841971 6939937510 5820974944
5923078164 0628620899 8628034825
3421170679 8214808651 3282306647
0938446095 5058223172 5359408128

31415926535 8979323846 2643383279
5028841971 6939937510 5820974944
5923078164 0628620899 8628034825
3421170679 8214808651 3282306647
0938446095 5058223172 5359408128



31415926535 8979323846 2643383279
5028841971 6939937510 5820974944
5923078164 0628620899 8628034825
3421170679 8214808651 3282306647
0938446095 5058223172 5359408128

**DOGRU
KARAR**



31415926535 8979323846 2643383279
5028841971 6939937510 5820974944
5923078164 0628620899 8628034825
3421170679 8214808651 3282306647
0938446095 5058223172 5359408128

TEKNİK ANALİZ BÜLTENİ

22 Kasım 2018 Perşembe

John Maynard KEYNES: "Başarılı yatırım, diğerlerinin tahminlerini tahmin edebilmektir."



31415926535 8979323846 2643383279
5028841971 6939937510 5820974944
5923078164 0628620899 8628034825
3421170679 8214808651 3282306647
0938446095 5058223172 5359408128



31415926535 8979323846 2643383279
5028841971 6939937510 5820974944
5923078164 0628620899 8628034825
3421170679 8214808651 3282306647
0938446095 5058223172 5359408128

GENEL
GÖRÜNÜM

VIOP GENEL
GÖRÜNÜM

EKONOMİK
TAKVİM

BIST TEKNİK
SEVİYELER

VIOP TEKNİK
SEVİYELER

HLY ÖNE ÇIKAN
HİSSELER

HLY ÖNE ÇIKAN
HİSSELER

Piyasa Özeti:

- Küresel hisse senedi piyasalarında karışık bir seyir söz konusu. ABD hisse senedi piyasasında, dün görülen pozitif seyrin ardından (Dow Jones %0,00, S&P 500 %0,30) bu sabah vadeli işlemlerde de hafif pozitif seyir görülüyor (Dow Jones vadeli %0,11, S&P 500 %0,09). Asya cephesinde ise karışık bir seyir hakim (Nikkei %0,48, Kospi %-0,46, Shanghai %-0,57, Hong Kong %0,08). Veri ajandasında ise bugün yurt içinde ve Euro Bölgesi'nde Kasım ayı tüketici güveni verileri takip edilecek. Ayrıca bugün ABD piyasaları Şükran Günü tatili sebebiyle kapalı olacak.
- VIX endeksindeki düşüş ile birlikte küresel risk iştahındaki toparlanma BIST 100 endeksinde yükseliş eğilimini destekliyor. Endekste 93.200 direnç seviyesi üzerinde 93.700 ve 94.600 bölgelerine yönelim görülebilir.

Günlük Değişimler

Sembol	Son	Önceki Gün (18:05)	Değişim
FDJI (Dow Future)	24,505	24,611	-0.43%
USDTRY	5.3119	5.3301	-0.34%
MSCI Türkiye ETF	25.16	25.02	0.56%
MSCI GOÜ ETF	40.21	40.34	-0.32%

ARAŞTIRMA MODEL POTFÖY

Hisse	Son Fiyat	Hedef Fiyat	Potansiyel Getiri	Güncelleme
GARAN	8.03	9.20	14.57%	05.10.2018
AKBNK	7.32	8.94	22.13%	05.10.2018
PGSUS	22.88	42.70	86.63%	05.10.2018
TUPRS	121.10	156.30	29.07%	05.10.2018
CLEBI	52.20	77.70	48.85%	05.10.2018
BIMAS	83.20	92.00	10.58%	05.10.2018
SISE	4.89	6.80	39.06%	05.10.2018
TTKOM	3.73	4.77	27.88%	05.10.2018

Gelişmekte Olan Ülke Borsaları USD Bazlı Aylık Getiriler

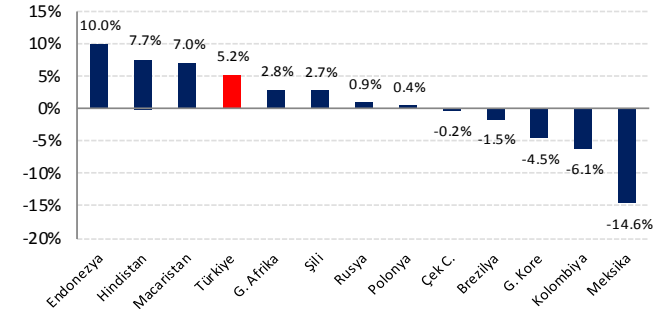

Açık Pozisyonlar

Sembol	Öneri / Seviye	Son	Hedef	Stop
--------	----------------	-----	-------	------

Sembol	Gün İçi Trade Önerilerimiz								
	Stop 1	Stop 2	Stop 3	Kapanış	Tavsiye	Öneri Seviyeleri	Hedef 1	Hedef 2	Hedef 3
VAKBN	3.63	3.59	3.55	3.67	AL	3,65 - 3,69	3.71	3.75	3.79
	-1.09%	-2.18%	-3.27%				1.09%	2.18%	3.27%
PETKM	5.19	5.13	5.07	5.23	AL	5,21 - 5,27	5.29	5.35	5.41
	-0.95%	-2.10%	-3.24%				0.95%	2.10%	3.24%

Önemli Not: Tablodaki öneriler rapor tarihine ait gün içi (intraday) önerileridir. Bu önerilerin uygun fiyat aralıklarının görülmesi halinde gün başında uygulanması tavsiye edilmektedir. Piyasa şartları, haber ve veri akışı gibi değişkenliği nedeniyle gün başında uygun pozisyonlanma fırsatı oluşmadığı takdirde öneriler geçersiz kabul edilmektedir. Gün boyunca en yakın hedef veya stop seviyelerine ulaşmayan önerilerin gün sonunda kapatılması tavsiye edilir.

GENEL
GÖRÜNÜM

VİOP GENEL
GÖRÜNÜM

EKONOMİK
TAKVİM

BİST TEKNİK
SEVİYELER

VİOP TEKNİK
SEVİYELER

HLY ÖNE ÇIKAN
HİSSELER

HLY ÖNE ÇIKAN
HİSSELER

Piyasa Özeti

- ABD Başkanı Trump, 54 dolar kadar gerileyen WTI petrol fiyatları nedeniyle Suudi Arabistan'a teşekkür etti ve fiyatların daha da aşağıya inmesi gerektiğini söyledi.
- AB, İtalya'ya 2019 taslak bütçesinin kurallara uymadığı ve kamu borcunu düşürmediği gerekçesiyle "Aşırı Açık Prosedürü" adlı disiplin sürecini başlattı. Söz konusu prosedür sonunda İtalya'ya yönelik mali yaptırımlar uygulanabilecek.
- OECD'nin "2018 Ekonomik Görünüm Raporu'nun" ikincisi yayımlandı. Raporda, dünya ekonomisinin "yumuşak inişe" hazır görüldüğünü belirtilerek, Eylül ayında yayımlanan ara rapordaki %3,7'lik 2018 büyüme tahmini korunurken, 2019'a ilişkin büyüme tahminini 0,2 puan düşürülerek %3,5'e çekildi. Kuruluş, dünya ekonomisi için 2020 büyüme tahminini de %3,5 seviyesinde sabit tuttu.

Kontrat	Son Fiyat	Günlük Fark (%)	Açık Pozisyon Sayısı	Günlük Açık Poz. Değişimi	Pozisyon Değişimi (%)	Piyasa Beklentisi
Endeks 30 Aralık Kontratı	119.050	0.94	387,365	-2,592	-0.67%	Güçlü
Dolar/TL Aralık Kontratı	5.4380	-1.82	977,096	854	0.09%	Zayıf
Euro/Dolar Aralık Kontratı	1.1442	0.06	13,090	191	1.46%	Yatay
Altın Ons Aralık Kontratı	1,230.70	0.39	17,666	90	0.51%	Yatay

Kontrat	Destek 1	Destek 2	Pivot	Son Fiyat	Direnç 1	Direnç 2
Endeks 30 Aralık Kontratı	117,800	116,500	118,766	119,050	120,200	121,300
Dolar/TL Aralık Kontratı	5.4110	4.3840	5.4453	5.4380	5.4570	5.4820
Euro/Dolar Aralık Kontratı	1.1390	1.1350	1.1432	1.1442	1.1470	1.1510
Altın Ons Aralık Kontratı	1,215.00	1,204.00	1,229.86	1,230.70	1,238.00	1,250.00

Destek ve direnç seviyeleri belirlenirken günlük grafikler kullanılmaktadır. Vadeli işlem piyasalarında bireysel portföy yöneticiliği veya yatırım danışmanlığı hizmeti, Uygunluk ve Yerlilik test sonuçlarında Risk 4 seviyesi olan müşterilere sunulmaktadır.

Takip Seviyeleri	Günlük			30 Dakikalık		
	Kontrat	Takip Seviyesi	TS'ye Uzaklık	TS'ye Göre Durum	Takip Seviyesi	TS'ye Uzaklık
Endeks 30 Aralık Kontratı	120,130	-0.91%	Zayıf	118,340	0.60%	Güçlü
Dolar/TL Aralık Kontratı	5.6080	-3.13%	Zayıf	5.4709	-0.61%	Zayıf
Euro/Dolar Aralık Kontratı	1.1430	0.10%	Yatay	1.1434	0.07%	Yatay
Altın Ons Aralık Kontratı	1227.54	0.26%	Güçlü	1227.98	0.22%	Yatay

Tablo Değerlendirmesi: Tabloda yer alan hisse senetleri ve endeks verilerinde destek ve direnç seviyelerinin yanı sıra Takip Seviyesine göre mevcut görünümün yer almaktadır. Son fiyat pivot noktasının üstünde olan varlıklar yeşil, altı nda olan varlıklar ise kırmızı renklerle belirtilmiştir. **Takip Seviyesi;** Bollinger orta bandı baz alınarak belirlenmiştir. Takip seviyesinin üstünde yer alan hisseler Güçlü, altı nda yer alan hisseler ise Zayıf görünümü olarak değerlendirilmektedir. Günlük TS Güçlü ve 30 dakikalık TS Güçlü ifadesi her iki TS üzerinde kaldığı sürece yükseliş yönlü hareketin devamı beklentisine işaret etmektedir. Her iki ifadenin Zayıf olması durumunda ise satış baskısının devamı beklenbilir.

OPSİYON ÖNERİLERİ						
Opsiyon	Tür	Dayanak Varlık	Öneri	Seviye	Hedef	Teminat

Opsiyon fiyatları kapanış itibarıyla güncellenmiştir. Dayanak varlık fiyatlarındaki değişimler nedeniyle opsiyon primlerinde ve teminatlarında farklılık oluşabilmektedir. Pozisyon açılışından önce birimizden görüş almanızı rica ederiz.

GENEL
GÖRÜNÜM

VİOP GENEL
GÖRÜNÜM

EKONOMİK
TAKVİM

BİST TEKNİK
SEVİYELER

VİOP TEKNİK
SEVİYELER

HLY ÖNE ÇIKAN
HİSSELER

HLY ÖNE ÇIKAN
HİSSELER

Saat Dilimi	19 - 23 Kasım Veri Takvimi				
	PAZARTESİ	SALI	ÇARŞAMBA	PERŞEMBE	CUMA
00:00 - 06:00	02:50 Japonya Dış Ticaret Dengesi			02:30 Japonya TÜFE	03:30 Japonya PMI
06:00 - 14:00	12:00 Euro Bölgesi Cari Denge	10:00 Almanya TÜFE		10:00 Türkiye Tüketici Güven Endeksi	12:00 Euro Bölgesi PMI
14:00 - 18:00		16:30 ABD İnşaat İzinleri 16:30 ABD Konut Başlangıçları	16:30 ABD Dayanıklı Mal Siparişleri	15:30 ECB Para Politikası Toplantı Tutanaqları	17:45 ABD Hizmet PMI
18:00 - 24:00	18:45 Fed FOMC Üyeri Williams'ın Konuşması		18:00 ABD Michigan Tüketici Güven Endeksi	18:00 Euro Bölgesi Tüketici Güven Endeksi	

GENEL GÖRÜNÜM
VIÖP GENEL GÖRÜNÜM
EKONOMİK TAKVİM
BIST TEKNİK SEVİYELER
VIÖP TEKNİK SEVİYELER
HLY ÖNE ÇIKAN HİSSELER
HLY ÖNE ÇIKAN HİSSELER

Sembol	SON	İNDİKATÖR GRUPLARI						BLOOMBERG ANALİST BEKLENTİLERİ		
		DIS	RSI	MACD	CCI	STOCHASTIC	SİNYAL	12 Ay Hedef	Potansiyel %	Tavsiye
XU100	92,708	SAT	AL	AL	SAT	AL	BEKLE	118,604	21.83%	-
XU030	116,196	SAT	AL	AL	SAT	AL	BEKLE	-	-	-
AKBNK	7.32	SAT	SAT	SAT	SAT	AL	BEKLE	8.28	11.57%	AL
ARCLK	15.40	AL	AL	AL	AL	AL	AL	18.22	15.50%	TUT
ASELS	26.52	SAT	AL	AL	SAT	AL	BEKLE	32.71	18.92%	AL
BIMAS	83.20	SAT	SAT	AL	AL	AL	BEKLE	86.29	3.58%	TUT
DOHOL	1.15	SAT	AL	SAT	SAT	AL	BEKLE	-	-	-
EKGYO	1.65	AL	AL	AL	SAT	AL	BEKLE	2.70	38.83%	AL
ENJSA	4.77	SAT	AL	SAT	SAT	AL	BEKLE	-	-	-
EREGL	8.31	SAT	AL	SAT	SAT	AL	BEKLE	12.80	35.06%	AL
GARAN	8.03	AL	SAT	SAT	SAT	AL	BEKLE	8.93	10.10%	GÜÇLÜ AL
ISCTR	4.05	AL	AL	AL	SAT	AL	BEKLE	5.46	25.87%	TUT
KCHOL	14.35	SAT	AL	SAT	SAT	AL	BEKLE	19.28	25.59%	AL
KOZAA	7.54	AL	SAT	AL	SAT	SAT	BEKLE	-	-	-
KOZAL	53.60	AL	SAT	SAT	SAT	SAT	BEKLE	-	-	-
KRDMD	2.61	SAT	AL	SAT	SAT	AL	BEKLE	4.91	46.85%	AL
PETKM	5.23	AL	AL	AL	AL	AL	AL	6.35	17.64%	AL
PGSUS	22.88	SAT	AL	SAT	SAT	SAT	BEKLE	34.62	33.92%	AL
SAHOL	7.55	SAT	SAT	SAT	SAT	AL	BEKLE	10.93	30.93%	GÜÇLÜ AL
SISE	4.89	SAT	AL	SAT	SAT	AL	BEKLE	6.04	18.99%	AL
SODA	7.18	AL	SAT	AL	AL	SAT	BEKLE	8.33	13.83%	GÜÇLÜ AL
SOKM	10.05	SAT	AL	AL	AL	AL	BEKLE	-	-	-
TAVHL	23.92	SAT	SAT	SAT	SAT	AL	BEKLE	34.97	31.60%	TUT
TCELL	11.79	SAT	SAT	SAT	SAT	AL	BEKLE	15.26	22.76%	GÜÇLÜ AL
THYAO	16.40	AL	SAT	AL	SAT	AL	BEKLE	20.99	21.86%	AL
TKFEN	21.02	SAT	AL	SAT	SAT	AL	BEKLE	24.57	14.44%	AL
TOASO	16.75	AL	AL	AL	AL	AL	AL	29.99	44.15%	GÜÇLÜ AL
TTKOM	3.73	SAT	SAT	AL	SAT	AL	BEKLE	5.64	33.83%	TUT
TUPRS	121.10	SAT	AL	SAT	SAT	SAT	BEKLE	160.01	24.32%	GÜÇLÜ AL
VAKBN	3.67	AL	SAT	AL	AL	AL	BEKLE	4.82	23.84%	TUT
YKBNK	1.65	AL	SAT	SAT	SAT	AL	BEKLE	2.09	20.96%	TUT

Tablo Değerlendirmesi: Tabloda yer alan indikatör grupları üreticileri sinyallere göre teknik analiz göstergelerine göre AL-SAT önerisi sunmaktadır. Tüm indikatör grupları AL sinyalinde ise tavsiye AL, tüm indikatör grupları SAT sinyalinde ise tavsiye SAT olarak, gösterge sinyalleri arasında farklılık olması durumunda ise tavsiye BEKLE olarak değerlendirilmektedir. Bloomberg Analist Beklentilerinde yer alan tavsiyeler Bloomberg'e gönderilen analist beklentileri olduğundan kurumumuz tavsiyesi olarak değerlendirilmesi gerekmektedir.

GENEL GÖRÜNÜM

VİOP GENEL GÖRÜNÜM

EKONOMİK TAKVİM

BİST TEKNİK SEVİYELER

VİOP TEKNİK SEVİYELER

HLY ÖNE ÇIKAN HİSSELER

HLY ÖNE ÇIKAN HİSSELER

ENDEKS KONTRAT

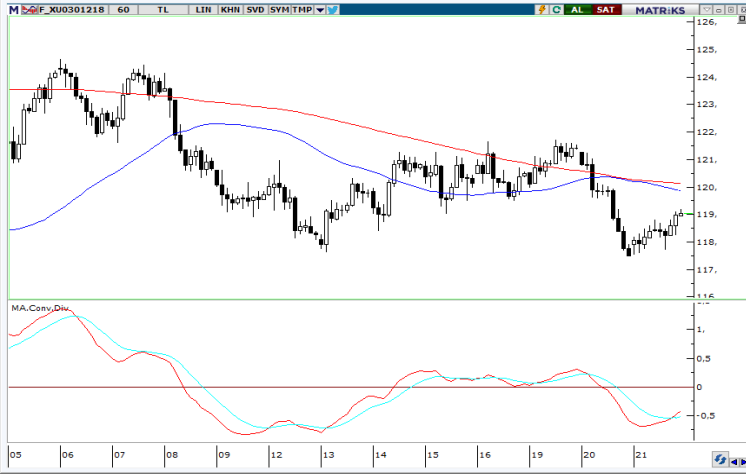

VIX endeksindeki düşüş ile birlikte küresel risk iştahındaki artış, hisse senedi piyasalarında toparlanma eğilimini destekliyor. Kasım ayının en düşük seviyesinden güçlü toparlanma sinyali veren Aralık vadeli endeks kontratında, gün içi grafiklerde indikatör pozisyonlarının al sinyali üretmesi 120.200 direnç seviyesine yönelimi destekleyebilir.

DOLAR / TL KONTRAT



Ağustos ayından gelen direnç seviyesinin üzerine yönelime rağmen, yeniden kanal içine çekilen Aralık vadeli Dolar/TL kontratında, 5,4630 üzerinde kapanış olmadığı sürece long pozisyon açılmasını riskli buluyoruz. ABD piyasalarının kapalı olacak olması nedeniyle uluslararası para piyasalarında görece yatay seyir izlenebilir.

GENEL GÖRÜNÜM

VİOP GENEL GÖRÜNÜM

EKONOMİK TAKVİM

BİST TEKNİK SEVİYELER

VİOP TEKNİK SEVİYELER

HLY ÖNE ÇIKAN HİSSELER

HLY ÖNE ÇIKAN HİSSELER

VAKIFBANK - VAKBN

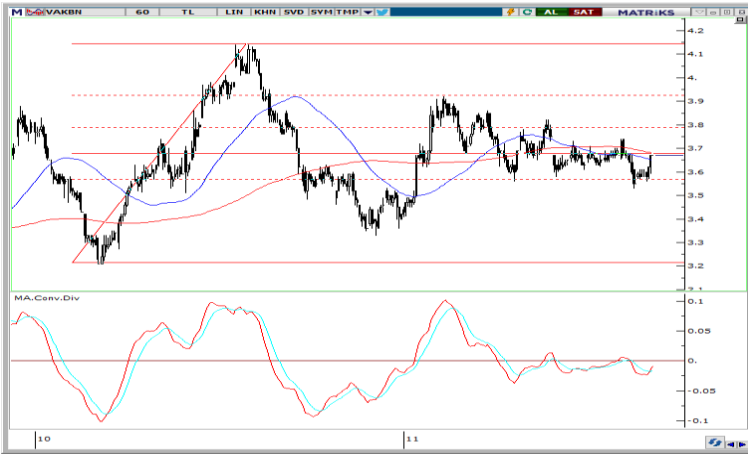

%50 fibonacci ve 200 saatlik ortalama seviyesi olan 3,68 üzerindeki kapanışlarda güç kazanımı beklediğimiz hissede gün içi işlemlerde 3,75 ve 3,78 direnç seviyeleri ile halinde 3,63 ve 3,59 destek seviyeleri olarak takip edebiliriz.

PETKİM – PETKM



200 saatlik ortalama seviyesi olan 5,19 destek seviyesi üzerinde kaldığı sürece görünümünü korumasını beklediğimiz hissede 5,32 direnç seviyesinin aşılması hisseye güç kazandırabilir. Gün içi işlemlerde 5,28 ve 5,32 direnç seviyeleri ile 5,19 destek seviyesi izlenebilir.

KÜNYE

Yatırım Danışmanlığı ve Bireysel Portföy Yönetimi

Gökçe ARSLAN

Müdür

garslan@halkyatirim.com.tr

+90 212 314 81 79

Serhan YENİGÜN

Yönetmen

syenigun@halkyatirim.com.tr

+90 212 314 87 29

Mehmet Gökhan DELİOĞLU

Yönetmen

gdelioglu@halkyatirim.com.tr

+90 212 314 81 32

Kübra ŞAHİNKAYASI

Uzman Yardımcısı

ksahinkayasi@halkyatirim.com.tr

+90 212 314 81 44

Çekince : “Yatırım Danışmanlığı hizmeti; aracı kurumlar, portföy yönetim şirketleri, mevduat kabul etmeyen bankalar ile müşteri arasında imzalanacak Yatırım Danışmanlığı sözleşmesi çerçevesinde sunulmaktadır. Burada yer alan bilgi, yorum ve tavsiyeleri, kişilerin yerindelik testi ile belirlediği risk seviyeleri dikkate alınarak, Halk Yatırım Yatırım Danışmanlığı ve Araştırma birimi nezdinde güvenilir olduğuna inanılan bilgi kaynaklarından yararlanarak hazırlanmakta ve kişiye özel sunulmaktadır. Verilen bu tavsiyeler mali durumunuz ile risk ve getiri tercihlerinize uygun olmayabilir. Bu nedenle, risk yapınıza uygun olmayan şekilde sadece burada yer alan bilgilere dayanılarak yatırım kararı verilmesi beklentilerinize uygun sonuçlar doğurmayabilir. Size özel olarak tahsis edilen Yatırım Danışmanınız ile irtibata geçmeniz ve mali durumunuz ve risk seviyelerinize uygun kararları birlikte almanız tavsiye edilir.

Veri ve grafikler güvenilirliğine inandığımız güvenilir kaynaklardan derlenmiş olup, yapılan yorumlar sadece HALK YATIRIM MENKUL DEĞERLER A.Ş. Yatırım Danışmanlığı'nın beklentilerini yansıtmaktadır. Bu bilgiler ışığında yapılan ve yapılacak olan ileriye dönük yatırımların sonuçlarından Şirketimiz hiçbir şekilde sorumlu tutulamaz. Ayrıca, Halk Yatırım Menkul Kıymetler A.Ş.'nin yazılı izni olmadıkça içeriği kısmen ya da tamamen üçüncü kişilerce hiç bir şekil ve ortamda yayınlanamaz, iktisap edilemez, alıntı yapılamaz, kullanılamaz. İleti, gönderilen kişiye özel ve münhasırdır. İlave olarak, bu raporun gönderildiği ve yukarıdaki açıklamalarımız doğrultusunda kullanıldığı ülkelerdeki yasal düzenlemelerden kaynaklı tüm talep ve dava haklarımız saklıdır.

Uyarı Notu: Bu e-posta'nın içerdiği bilgiler (ekleri dahil olmak üzere) gizlidir. Onayımız olmaksızın üçüncü kişilere açıklanamaz. Bu mesajın gönderilmek istendiği kişi değilseniz, lütfen mesajı sisteminizden derhal siliniz. Halk Yatırım Menkul Değerler A.Ş. bu mesajın içerdiği bilgilerin doğruluğu veya eksiksiz olduğu konusunda bir garanti vermemektedir. Bu nedenle bilgilerin ne şekilde olursa olsun, içeriğinden, iletilmesinden, alınmasından, saklanmasından sorumlu değildir. Bu mesajın içeriği yazarına ait olup, Halk Yatırım Menkul Değerler A.Ş.'nin görüşlerini içermeyebilir.

