



31415926535 8979323846 2643383279
5028841971 6939937510 5820974944
5923078164 0628620899 8628034825
3421170679 8214808651 3282306647
0938446095 5058223172 5359408128

31415926535 8979323846 2643383279
5028841971 6939937510 5820974944
5923078164 0628620899 8628034825
3421170679 8214808651 3282306647
0938446095 5058223172 5359408128



31415926535 8979323846 2643383279
5028841971 6939937510 5820974944
5923078164 0628620899 8628034825
3421170679 8214808651 3282306647
0938446095 5058223172 5359408128

**DOGRU
KARAR**



31415926535 8979323846 2643383279
5028841971 6939937510 5820974944
5923078164 0628620899 8628034825
3421170679 8214808651 3282306647
0938446095 5058223172 5359408128

TEKNİK ANALİZ BÜLTENİ

09 Ekim 2018 Salı

Tolstoy: “En güçlü iki savaşçı; sabır ve zamandır.”



31415926535 8979323846 2643383279
5028841971 6939937510 5820974944
5923078164 0628620899 8628034825
3421170679 8214808651 3282306647
0938446095 5058223172 5359408128

GENEL
GÖRÜNÜM

VIOP GENEL
GÖRÜNÜM

EKONOMİK
TAKVİM

BİST TEKNİK
SEVİYELER

VIOP TEKNİK
SEVİYELER

HLY ÖNE ÇIKAN
HİSSELER

HLY ÖNE ÇIKAN
HİSSELER

Piyasa Özeti:

- Küresel hisse senedi piyasalarında karışık seyir hakim. ABD hisse senedi piyasasında haftanın ilk işlem günü karışık seyirle tamamlanırken (Dow Jones %0,15, S&P 500 %-0,04), bu sabah vadeli işlemlerde hafif negatif seyir gözleniyor (Dow Jones vadeli %-0,09, S&P 500 %-0,12). Asya cephesinde de karışık eğilim söz konusu (Nikkei %-1,24, Hang Seng %0,42, Kospi %-0,60, Shanghai %0,28).
- Küresel piyasalardaki karışık seyre rağmen, bugün açıklanacak olan enflasyonla mücadele programına ilişkin olumlu beklentiler ile BİST 100 endeksinin güne yatay pozitif başlamasını bekliyoruz.

Günlük Değişimler			
Sembol	Son	Önceki Gün (18:05)	Değişim
FDJI (Dow Future)	26,506	26,404	0.39%
USDTRY	6.1217	6.1208	0.01%
MSCI Türkiye ETF	22.74	22.56	0.80%
MSCI GOÜ ETF	40.90	40.69	0.52%

ARAŞTIRMA MODEL POTFÖY				
Hisse	Son Fiyat	Hedef Fiyat	Potansiyel Getiri	Güncelleme
GARAN	7.20	9.20	27.78%	05.10.2018
AKBNK	6.41	8.94	39.47%	05.10.2018
PGSUS	24.92	42.70	71.35%	05.10.2018
TUPRS	138.70	156.30	12.69%	05.10.2018
CLEBI	51.00	77.70	52.35%	05.10.2018
KRDMD	3.82	5.36	40.31%	05.10.2018
BIMAS	80.10	92.00	14.86%	05.10.2018
SISE	5.46	6.80	24.54%	05.10.2018
TTKOM	3.56	4.77	33.99%	05.10.2018
AKCNS	7.91	10.90	37.83%	05.10.2018

Gelişmekte Olan Ülke Borsaları USD Bazlı Aylık Getiriler

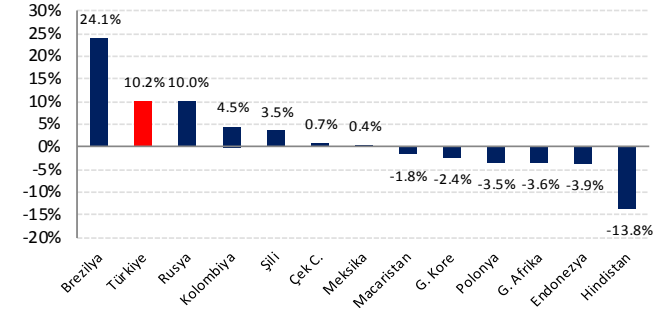

Açık Pozisyonlar

Sembol	Öneri / Seviye	Son	Hedef	Stop
--------	----------------	-----	-------	------

Sembol	Gün İçi Trade Önerilerimiz								
	Stop 1	Stop 2	Stop 3	Kapanış	Tavsiye	Öneri Seviyeleri	Hedef 1	Hedef 2	Hedef 3
VAKBN	3.50	3.47	3.44	3.54	AL	3,52 - 3,57	3.59	3.62	3.65
	-1.27%	-2.12%	-2.96%				1.27%	2.12%	2.96%
AKBNK	6.34	6.28	6.24	6.41	AL	6,38 - 6,46	6.50	6.56	6.60
	-1.25%	-2.18%	-2.80%				1.25%	2.18%	2.80%
ASELS	26.70	26.40	26.15	26.86	AL	26,80 - 27,00	27.10	27.40	27.65
	-0.74%	-1.86%	-2.79%				0.74%	1.86%	2.79%
MPARK	12.42	12.32	12.20	12.54	AL	12,50 - 12,62	12.70	12.82	12.94
	-1.11%	-1.91%	-2.87%				1.11%	2.07%	3.03%

Önemli Not: Tablodaki öneriler rapor tarihine ait gün içi (intraday) önerileridir. Bu önerilerin uygun fiyat aralıklarının görülmesi halinde gün başında uygulanması tavsiye edilmektedir. Piyasa şartları, haber ve veri akışı gibi değişkenliği nedeniyle gün başında uygun pozisyonlanma fırsatı oluşmadığı takdirde öneriler geçersiz kabul edilmektedir. Gün boyunca en yakın hedef veya stop seviyelerine ulaşmayan önerilerin gün sonunda kapatılması tavsiye edilir.

GENEL
GÖRÜNÜM

VİOP GENEL
GÖRÜNÜM

EKONOMİK
TAKVİM

BİST TEKNİK
SEVİYELER

VİOP TEKNİK
SEVİYELER

HLY ÖNE ÇIKAN
HİSSELER

HLY ÖNE ÇIKAN
HİSSELER

Piyasa Özeti:

- Bugün Hazine ve Maliye Bakanımız Sayın Berat Albayrak İstanbul'da 13:00'te 'Enflasyonla Topyekun Mücadele toplantısını gerçekleştirecek. Edinilen bilgilere göre program kapsamında açıklanacak önlemlerin alt unsurların dan biri gıda fiyatlarının aşağı çekilmesine yönelik olacak.
- IMF Türkiye ve küresel büyüme tahminlerini düşürdü, Türkiye'nin kapsamlı bir politika paketine ihtiyacı olduğunu belirtti.
- Fitch, Asya ülkelerini gelişen ülkelerdeki piyasa baskılarının kredi notlarını test edeceği konusunda uyardı. Kurum, artan dolar bazında fonlama maliyetleri, Çin-ABD ticaret gerilimleri ve Çin ekonomisindeki yavaşlamanın gelecek 18 ay boyunca zorlu bir ortam yaratmaya devam edeceğini söyledi.

Kontrat	Son Fiyat	Günlük Fark (%)	Açık Pozisyon Sayısı	Günlük Açık Poz. Değişimi	Pozisyon Değişimi (%)	Piyasa Beklentisi
Endeks 30 Ekim Kontratı	121.325	1.80	428,083	5,520	1.29%	Güçlü
Dolar/TL Ekim Kontratı	6.1737	0.13	560,021	11,946	2.13%	Zayıf
Euro/Dolar Ekim Kontratı	1.1501	-0.36	11,518	392	3.40%	Yatay
Altın Ons Ekim Kontratı	1,187.85	-1.41	20,138	2,139	10.62%	Zayıf

Kontrat	Destek 1	Destek 2	Pivot	Son Fiyat	Direnç 1	Direnç 2
Endeks 30 Ekim Kontratı	120,200	119,400	120,933	121,325	122,100	123,000
Dolar/TL Ekim Kontratı	6.1530	6.1370	6.1716	6.1737	6.2140	6.2410
Euro/Dolar Ekim Kontratı	1.1460	1.1410	1.1501	1.1501	1.1540	1.1570
Altın Ons Ekim Kontratı	1,180.00	1,168.00	1,189.70	1,187.85	1,196.00	1,205.00

Destek ve direnç seviyeleri belirlenirken günlük grafikler kullanılmaktadır. Vadeli işlem piyasalarında bireysel portföy yöneticiliği veya yatırım danışmanlığı hizmeti, Uygunluk ve Yerlilik test sonuçlarında Risk 4 seviyesi olan müşterilere sunulmaktadır.

Takip Seviyeleri	Günlük			30 Dakikalık			
	Kontrat	Takip Seviyesi	TS'ye Uzaklık	TS'ye Göre Durum	Takip Seviyesi	TS'ye Uzaklık	TS'ye Göre Durum
Endeks 30 Ekim Kontratı		122,580	-1.03%	Zayıf	119,600	1.42%	Güçlü
Dolar/TL Ekim Kontratı		6.2586	-1.38%	Zayıf	6.1958	-0.36%	Zayıf
Euro/Dolar Ekim Kontratı		1.1682	-1.57%	Zayıf	1.1526	-0.22%	Yatay
Altın Ons Ekim Kontratı		1201.86	-1.18%	Zayıf	1203.76	-1.34%	Zayıf

Tablo Değerlendirmesi: Tabloda yer alan hisse senetleri ve endeks verilerinde destek ve direnç seviyelerinin yanı sıra Takip Seviyesine göre mevcut görünümün yer almaktadır. Son fiyat pivot noktasının üstünde olan varlıklar yeşil, altı nda olan varlıklar ise kırmızı renklerle belirtilmiştir. **Takip Seviyesi;** Bollinger orta bandı baz alınarak belirlenmiştir. Takip seviyesinin üstünde yer alan hisseler Güçlü, altı nda yer alan hisseler ise Zayıf görünümü olarak değerlendirilmektedir. Günlük TS Güçlü ve 30 dakikalık TS Güçlü ifadesi her iki TS üzerinde kaldığı sürece yükseliş yönlü hareketin devamı beklentisine işaret etmektedir. Her iki ifadenin Zayıf olması durumunda ise satış baskısının devamı beklenbilir.

OPSİYON ÖNERİLERİ						
Opsiyon	Tür	Dayanak Varlık	Öneri	Seviye	Hedef	Teminat

Opsiyon fiyatları kapanış itibarıyla güncellenmiştir. Dayanak varlık fiyatlarındaki değişimler nedeniyle opsiyon primlerinde ve teminatlarında farklılık oluşabilmektedir. Pozisyon açılışından önce birimizden görüş almanızı rica ederiz.

GENEL
GÖRÜNÜM

VIOP GENEL
GÖRÜNÜM

EKONOMİK
TAKVİM

BIST TEKNİK
SEVİYELER

VIOP TEKNİK
SEVİYELER

HLY ÖNE ÇIKAN
HİSSELER

HLY ÖNE ÇIKAN
HİSSELER

Saat Dilimi	08 - 12 Ekim Veri Takvimi				
	PAZARTESİ	SALI	ÇARŞAMBA	PERŞEMBE	CUMA
00:00 - 06:00	Japonya Tatil -Sağlık Günü 04:45 Çin Caixin Hizmet PMI	02:50 Japonya Cari İşlemler Dengesi		01:00 ABD Bostic'in Konuşması	Çin Dış Ticaret Dengesi
06:00 - 14:00	11:00 Çin Döviz Rezervleri 11:30 Euro Bölgesi Sentix Yatırımcı Güveni		11:30 İngiltere Sanayi Üretimi 11:30 İngiltere Dış Ticaret Dengesi	10:00 Türkiye Cari İşlemler Dengesi Beklentimiz:1.88 Önceki:-1.75	12:00 Euro Bölgesi Sanayi Üretimi Beklenti: -0.1% Önceki:-0.1%
14:00 - 18:00		17:00 ABD Evans'ın Konuşması	15:30 ABD ÜFE Beklenti: 2.7% Önceki:2.8% 16:15 ABD Williams'ın Konuşması	14:30 Euro Bölgesi AMB Para Politikası Toplantı Tutanakları 15:30 ABD TÜFE Beklenti: 2.4% Önceki:2.7% 17:30 ABD Ham Petrol Stokları	16:30 ABD Evans'ın Konuşması
18:00 - 24:00			19:15 ABD Evans'ın Konuşması 23:30 ABD Amerikan Petrol Enstitüsü Ham Petrol Stokları		20:00 ABD Bostic'in Konuşması

GENEL GÖRÜNÜM
VIÖP GENEL GÖRÜNÜM
EKONOMİK TAKVİM
BIST TEKNİK SEVİYELER
VIÖP TEKNİK SEVİYELER
HLY ÖNE ÇIKAN HİSSELER
HLY ÖNE ÇIKAN HİSSELER

Sembol	SON	İNDİKATÖR GRUPLARI						BLOOMBERG ANALİST BEKLENTİLERİ		
		DIS	RSI	MACD	CCI	STOCHASTIC	SİNYAL	12 Ay Hedef	Potansiyel %	Tavsiye
XU100	96,087	AL	AL	AL	SAT	AL	BEKLE	119,255	19.43%	-
XU030	119,336	AL	AL	AL	SAT	AL	BEKLE	148,386	19.58%	-
AKBNK	6.41	AL	AL	AL	SAT	AL	BEKLE	8.94	28.32%	AL
ARCLK	12.32	AL	AL	AL	SAT	SAT	BEKLE	17.63	30.12%	TUT
ASELS	26.86	AL	SAT	SAT	SAT	AL	BEKLE	31.46	14.61%	TUT
BIMAS	80.10	SAT	AL	AL	AL	SAT	BEKLE	82.54	2.95%	TUT
DOHOL	1.12	AL	SAT	AL	SAT	AL	BEKLE	-	-	-
EKGYO	1.72	AL	AL	AL	SAT	AL	BEKLE	2.62	34.29%	TUT
ENJSA	5.22	AL	AL	AL	SAT	AL	BEKLE	-	-	-
EREGL	11.03	AL	AL	AL	AL	AL	AL	13.16	16.20%	AL
GARAN	7.20	AL	AL	AL	SAT	AL	BEKLE	9.20	21.76%	AL
ISCTR	4.20	AL	SAT	AL	SAT	AL	BEKLE	6.23	32.57%	TUT
KCHOL	16.05	SAT	SAT	AL	SAT	AL	BEKLE	19.17	16.26%	AL
KOZAA	5.98	SAT	SAT	SAT	SAT	AL	BEKLE	-	-	-
KOZAL	51.45	AL	SAT	AL	SAT	AL	BEKLE	-	-	-
KRDMD	3.82	SAT	SAT	AL	SAT	AL	BEKLE	5.21	26.63%	AL
PETKM	5.09	SAT	AL	AL	AL	AL	BEKLE	6.36	19.92%	AL
PGSUS	24.92	AL	AL	AL	AL	AL	AL	36.16	31.08%	AL
SAHOL	7.26	AL	AL	AL	AL	AL	AL	11.03	34.21%	GÜÇLÜ AL
SISE	5.46	AL	AL	AL	AL	AL	AL	6.05	9.76%	AL
SODA	6.73	SAT	SAT	AL	SAT	AL	BEKLE	7.39	8.95%	GÜÇLÜ AL
SOKM	8.51	SAT	AL	AL	AL	AL	BEKLE	-	-	-
TAVHL	29.48	SAT	AL	AL	AL	SAT	BEKLE	34.96	15.68%	TUT
TCELL	10.75	SAT	AL	AL	AL	SAT	BEKLE	15.39	30.17%	GÜÇLÜ AL
THYAO	17.83	AL	AL	AL	AL	AL	AL	21.59	17.41%	GÜÇLÜ AL
TKFEN	21.10	SAT	SAT	SAT	SAT	AL	BEKLE	21.83	3.34%	AL
TOASO	22.58	AL	AL	SAT	AL	AL	BEKLE	30.03	24.82%	AL
TTKOM	3.56	AL	AL	AL	AL	AL	AL	6.01	40.73%	TUT
TUPRS	138.70	AL	AL	AL	AL	AL	AL	147.66	6.07%	GÜÇLÜ AL
VAKBN	3.54	AL	AL	AL	SAT	AL	BEKLE	5.27	32.86%	TUT
YKBNK	1.71	AL	AL	AL	SAT	AL	BEKLE	2.44	29.92%	TUT

Tablo Değerlendirmesi: Tabloda yer alan indikatör grupları üreticileri sinyallere göre teknik analiz göstergelerine göre AL-SAT önerisi sunmaktadır. Tüm indikatör grupları AL sinyalinde ise tavsiye AL, tüm indikatör grupları SAT sinyalinde ise tavsiye SAT olarak, gösterge sinyalleri arasında farklılık olması durumunda ise tavsiye BEKLE olarak değerlendirilmektedir. Bloomberg Analist Beklentilerinde yer alan tavsiyeler Bloomberg'e gönderilen analist beklentileri olduğundan kurumumuz tavsiyesi olarak değerlendirilmesi gerekmektedir.

GENEL GÖRÜNÜM

VİOP GENEL GÖRÜNÜM

EKONOMİK TAKVİM

BİST TEKNİK SEVİYELER

VİOP TEKNİK SEVİYELER

HLY ÖNE ÇIKAN HİSSELER

HLY ÖNE ÇIKAN HİSSELER

ENDEKS KONTRAT



Satış baskısının 117.000 bölgesinde karşılayan Ekim vadeli endeks kontratında 50 saatlik ortalama seviyesi olan 121.300 üzerinde kaldığı sürece 122.200 bölgesine yönelim devam edebilir. Gün içi grafiklerde indikatör pozisyonlarının pozitif sinyaller üretmeye devam etmesi fiyatlardaki toparlanma eğilimini desteklemeye devam edebilir.

DOLAR / TL KONTRAT



ABD Üfe ve Tüfe verileri öncesinde Dolar endeksi ve ABD 10 yıllık tahvil faizlerindeki yatay seyre paralel Dolar/TL kurunda da 6,10 – 6,15 bandındaki hareket devam ediyor. 50 günlük ortalama seviyesinin üzerinde seyreden Ekim vadeli Dolar/TL kontratında ise 6,1250 destek seviyesinin altında gelinmediği sürece short pozisyon açılmasını riskli buluyoruz.

GENEL GÖRÜNÜM

VİOP GENEL GÖRÜNÜM

EKONOMİK TAKVİM

BİST TEKNİK SEVİYELER

VİOP TEKNİK SEVİYELER

HLY ÖNE ÇIKAN HİSSELER

HLY ÖNE ÇIKAN HİSSELER

VAKIFBANK - VAKBN



Dün güçlü yabancı para girişiyle endekse görece güçlü görünüm sergileyen hissede 3,49 destek seviyesi üzerinde kalındığı sürece 3,60 ve 3,65 direnç seviyelerine yönelimin devam etmesini bekliyoruz. Gün içi Macd indikatör pozisyonunun pozitif bölgede kalmaya devam ettiği hissede 3,49 seviyesi stop loss olmak üzere trade amaçlı long pozisyon açılabilceğini düşünüyoruz.

AKBANK – AKBNK



50 saatlik ortalama seviyesi üzerinde kaldığı sürece endekse görece güçlü görünümün devam etmesini beklediğimiz hissede 6,48 direnç seviyesi aşılması halinde 6,60 direnç seviyesine yönelimin devam etmesini bekliyoruz. Güçlü yabancı para girişinin yükselişi destekleyeceği hissede 6,35 seviyesi stop loss olmak üzere trade amaçlı long pozisyon açılabilceğini düşünüyoruz.

GENEL GÖRÜNÜM

VİOP GENEL GÖRÜNÜM

EKONOMİK TAKVİM

BİST TEKNİK SEVİYELER

VİOP TEKNİK SEVİYELER

HLY ÖNE ÇIKAN HİSSELER

HLY ÖNE ÇIKAN HİSSELER

ASELSAN – ASELS

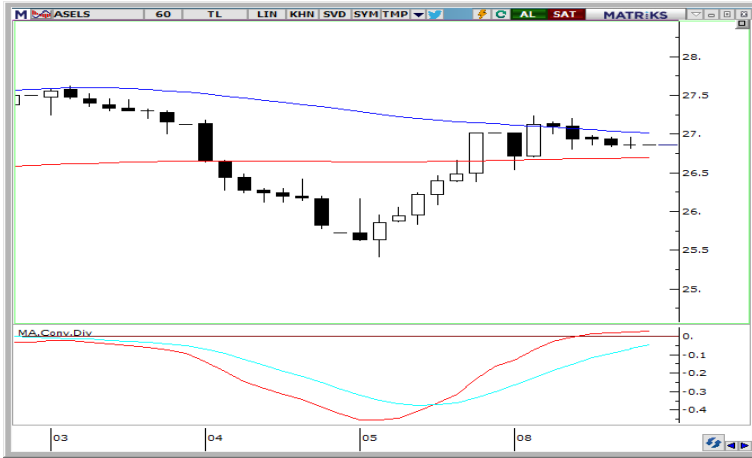

200 saatlik ortalama seviyesi üzerinde kaldığı sürece görünümünü korumasını beklediğimiz hissede 50 saatlik ortalama seviyesi olan 27,00 seviyesi aşılması halinde yükseliş eğiliminin 27,60 ve 28,00 direnç seviyelerine devam etmesini bekliyoruz. 26,70 seviyesi stop loss olmak üzere trade amaçlı long pozisyon açılabileceğini düşünüyoruz.

MEDİKAL PARK – MPARK



Dün endekse görece güçlü görünüm sergileyen hissede 12,32 destek seviyesi üzerinde kaldığı sürece 12,72 ve 13,14 direnç seviyelerine yönelimin devam etmesini bekliyoruz. 12,32 seviyesi stop loss olmak üzere trade amaçlı long pozisyonların taşınabileceğini düşünüyoruz.

KÜNYE

Yatırım Danışmanlığı ve Bireysel Portföy Yönetimi

Gökçe ARSLAN

Müdür

garslan@halkyatirim.com.tr

+90 212 314 81 79

Mehmet Gökhan DELİOĞLU

Yönetmen

gdelioglu@halkyatirim.com.tr

+90 212 314 81 32

Kübra ŞAHİNKAYASI

Uzman Yardımcısı

ksahinkayasi@halkyatirim.com.tr

+90 212 314 81 44

Çekince : “Yatırım Danışmanlığı hizmeti; aracı kurumlar, portföy yönetim şirketleri, mevduat kabul etmeyen bankalar ile müşteri arasında imzalanacak Yatırım Danışmanlığı sözleşmesi çerçevesinde sunulmaktadır. Burada yer alan bilgi, yorum ve tavsiyeleri, kişilerin yerindelik testi ile belirlediği risk seviyeleri dikkate alınarak, Halk Yatırım Yatırım Danışmanlığı ve Araştırma birimi nezdinde güvenilir olduğuna inanılan bilgi kaynaklarından yararlanarak hazırlanmakta ve kişiye özel sunulmaktadır. Verilen bu tavsiyeler mali durumunuz ile risk ve getiri tercihlerinize uygun olmayabilir. Bu nedenle, risk yapınıza uygun olmayan şekilde sadece burada yer alan bilgilere dayanılarak yatırım kararı verilmesi beklentilerinize uygun sonuçlar doğurmayabilir. Size özel olarak tahsis edilen Yatırım Danışmanınız ile irtibata geçmeniz ve mali durumunuz ve risk seviyelerinize uygun kararları birlikte almanız tavsiye edilir.

Veri ve grafikler güvenilirliğine inandığımız güvenilir kaynaklardan derlenmiş olup, yapılan yorumlar sadece HALK YATIRIM MENKUL DEĞERLER A.Ş. Yatırım Danışmanlığı'nın beklentilerini yansıtmaktadır. Bu bilgiler ışığında yapılan ve yapılacak olan ileriye dönük yatırımların sonuçlarından Şirketimiz hiçbir şekilde sorumlu tutulamaz. Ayrıca, Halk Yatırım Menkul Kıymetler A.Ş.'nin yazılı izni olmadıkça içeriği kısmen ya da tamamen üçüncü kişilerce hiç bir şekil ve ortamda yayınlanamaz, iktisap edilemez, alıntı yapılamaz, kullanılamaz. İleti, gönderilen kişiye özel ve münhasırdır. İlave olarak, bu raporun gönderildiği ve yukarıdaki açıklamalarımız doğrultusunda kullanıldığı ülkelerdeki yasal düzenlemelerden kaynaklı tüm talep ve dava haklarımız saklıdır.

Uyarı Notu: Bu e-posta'nın içerdiği bilgiler (ekleri dahil olmak üzere) gizlidir. Onayımız olmaksızın üçüncü kişilere açıklanamaz. Bu mesajın gönderilmek istendiği kişi değilseniz, lütfen mesajı sisteminizden derhal siliniz. Halk Yatırım Menkul Değerler A.Ş. bu mesajın içerdiği bilgilerin doğruluğu veya eksiksiz olduğu konusunda bir garanti vermemektedir. Bu nedenle bilgilerin ne şekilde olursa olsun, içeriğinden, iletilmesinden, alınmasından, saklanmasından sorumlu değildir. Bu mesajın içeriği yazarına ait olup, Halk Yatırım Menkul Değerler A.Ş.'nin görüşlerini içermeyebilir.

