

BIST'te Yabancı Kurum İşlemleri Analizi

Borsa İstanbul'da ağırlıklı olarak yabancı kurumsal yatırımcı işlemlerine aracılık eden kurumlardan derlediğimiz verilere göre 25 Ekim tarihinde bu kurumlar toplam 924 milyon TL alım, 852 milyon TL satım ile **"net 72 milyon TL alış"** gerçekleştirdi. Hacim ve kademelere göre alım tarafında **BIMAS, TCELL, SOKM, BIZIM, ULKER** dikkat çekerken en çok satılan hisselerde ise **TKFEN, TOASO, AYGAZ, AVISA, AKSA, AKSEN** öne çıkıyor.

Haftalık kümülatif para girişi **"net 338 milyon TL"** olurken, son bir aylık kümülatif rakamlarda ise **"net 657 milyon TL"** para girişi görülmüştür.

BIST'te işlem gören şirketlerde gerçekleşen net alım ve net satım miktarlarının ortalama günlük işlem miktarlarına göre sıralı listesini (ilk 10 ve son 10 hisse) aşağıda görebilirsiniz:

BIST'te işlem gören şirketlerde gerçekleşen net alım ve net satım miktarlarının kademelerde bekleyen emir miktarına göre sıralı listesini (ilk 10 ve son 10 hisse) aşağıda görebilirsiniz:

Hacime Göre İlk ve Son 10

Günlük - 25/10/2018									
Net A-S / Hacim Oranına göre İlk 10			Net A-S / Hacim Oranına göre Son 10						
#	Hisse	NA/H	Net Alış	Değişim	#	Hisse	NS/H	Net Satış	Değişim
	XU030	1.1%	11,742,262	1.53%					
	XU050	0.8%	9,660,381	1.38%					
	XU100	0.7%	9,169,427	1.14%					
	100-X	-0.4%	-1,426,264						
1	HUGYO	24%	1,247,658	1.52%	1	TKFEN	-29%	-501,491	-2.51%
2	BIMAS	15%	159,120	1.66%	2	TOASO	-28%	-381,310	-6.64%
3	IZOCM	14%	1,474	1.56%	3	AYGAZ	-22%	-80,527	-4.41%
4	TCELL	14%	1,509,456	4.91%	4	AVISA	-20%	-15,735	0.00%
5	OTKAR	11%	14,923	-1.99%	5	AKSA	-19%	-106,831	-2.39%
6	SOKM	11%	178,998	2.11%	6	AKSEN	-17%	-618,476	2.31%
7	BIZIM	9%	68,114	4.28%	7	NTHOL	-15%	-723,087	1.33%
8	KRONT	9%	12,884	0.73%	8	TRKCM	-14%	-657,577	-0.28%
9	ULKER	8%	84,529	-3.33%	9	TTRAK	-14%	-12,014	-3.13%
10	KRDMA	8%	52,895	0.00%	10	EGEEN	-12%	-2,038	-1.20%

NA/H ve NS/H son güne ait net yabancı alış/satış adedinin son bir aylık ortalama günlük işlem adedinin oranı

Kademelere Göre İlk ve Son 10

Günlük - 25/10/2018									
Net A-S / Kademe Oranına göre İlk 10			Net A-S / Kademe Oranına göre Son 10						
#	Hisse	NA/K	Net Alış	Değişim	#	Hisse	NS/K	Net Satış	Değişim
	XU030	1.1%	11,742,262	1.53%					
	XU050	0.8%	9,660,381	1.38%					
	XU100	0.7%	9,169,427	1.14%					
	100-X	-0.4%	-1,426,264						
1	BIMAS	159 x	159,120	1.66%	1	TOASO	-191 x	-381,310	-6.64%
2	SOKM	89 x	178,998	2.11%	2	TKFEN	-72 x	-501,491	-2.51%
3	BIZIM	68 x	68,114	4.28%	3	KERVY	-69 x	-13,750	4.89%
4	YATAS	54 x	54,006	-0.27%	4	AKSEN	-62 x	-618,476	2.31%
5	TCELL	50 x	1,509,456	4.91%	5	AKSA	-53 x	-106,831	-2.39%
6	TTKOM	48 x	951,397	-0.30%	6	FENER	-50 x	-50,269	-4.23%
7	KOZAL	41 x	41,304	5.38%	7	KCHOL	-35 x	-350,064	-1.46%
8	TUPRS	29 x	57,835	2.86%	8	AVISA	-31 x	-15,735	0.00%
9	HALKB	28 x	1,973,987	0.91%	9	AYGAZ	-27 x	-80,527	-4.41%
10	ULKER	28 x	84,529	-3.33%	10	ALGYO	-26 x	-5,192	2.88%

NA/K ve NS/K son güne ait net yabancı alış/satış adedinin ortalama kademede hisse adedinin oranı

Haftalık

Haftalık									
Net A-S / Hacim Oranına göre İlk 10			Net A-S / Hacim Oranına göre Son 10						
#	Hisse	NA/H	Net Alış	Değişim	#	Hisse	NS/H	Net Satış	Değişim
	XU030	4.4%	47,221,536	-3.61%					
	XU050	4.0%	48,188,915	-3.69%					
	XU100	3.6%	47,646,554	-3.80%					
	100-X	-1.4%	-4,493,016						
1	AYGAZ	227%	843,705	-7.28%	1	EGEEN	-112%	-19,633	0.96%
2	EKGYO	110%	34,400,427	-2.20%	2	TKFEN	-90%	-1,563,806	-2.93%
3	ULKER	84%	838,185	-7.44%	3	DGKLB	-77%	-4,352,166	-15.74%
4	ANHYT	83%	89,973	-3.23%	4	BRSAN	-76%	-144,244	-1.26%
5	AKSA	78%	442,280	-6.94%	5	AGHOL	-74%	-62,886	-15.81%
6	ARCLK	76%	3,501,479	1.98%	6	TATGD	-69%	-986,761	-5.01%
7	AKGRT	72%	265,332	-0.28%	7	ENKAI	-61%	-1,359,316	-5.50%
8	ANACM	67%	1,928,116	-2.33%	8	ALARK	-61%	-1,729,711	-12.00%
9	BIZIM	57%	427,512	-1.45%	9	ALBRK	-58%	-935,926	-2.19%
10	TOASO	50%	671,102	-7.86%	10	AGYO	-56%	-143,798	-11.06%

NA/H ve NS/H son 1 haftaya ait net yabancı alış/satış adedinin son bir aylık ortalama günlük işlem adedinin oranı

Haftalık

Haftalık									
Net A-S / Kademe Oranına göre İlk 10			Net A-S / Kademe Oranına göre Son 10						
#	Hisse	NA/K	Net Alış	Değişim	#	Hisse	NS/K	Net Satış	Değişim
	XU030	4.4%	47,221,536	-3.61%					
	XU050	4.0%	48,188,915	-3.69%					
	XU100	3.6%	47,646,554	-3.80%					
	100-X	-1.4%	-4,493,016						
1	KOZAL	654 x	654,246	1.06%	1	DGKLB	-435 x	-4,352,166	-15.74%
2	BIMAS	500 x	500,122	5.20%	2	FENER	-228 x	-227,534	-8.44%
3	BIZIM	428 x	427,512	-1.45%	3	TKFEN	-223 x	-1,563,806	-2.93%
4	SOKM	388 x	776,187	3.04%	4	EGEEN	-196 x	-19,633	0.96%
5	ARCLK	350 x	3,501,479	1.98%	5	ASELS	-172 x	-1,377,876	-6.13%
6	TTKOM	341 x	6,827,599	-6.80%	6	TATGD	-164 x	-986,761	-5.01%
7	TOASO	336 x	671,102	-7.86%	7	KORDS	-113 x	-450,481	-1.57%
8	AYGAZ	281 x	843,705	-7.28%	8	AEFES	-107 x	-213,359	-4.30%
9	ULKER	279 x	838,185	-7.44%	9	ISCTR	-93 x	-8,342,911	-5.84%
10	PARSN	272 x	108,837	11.31%	10	VAKBN	-89 x	-7,137,252	-8.67%

NA/K ve NS/K son güne ait net yabancı alış/satış adedinin ortalama kademede hisse adedinin oranı

HAFTALIK Kümülatif Net Yabancı Para G/Ç - mlr TL*

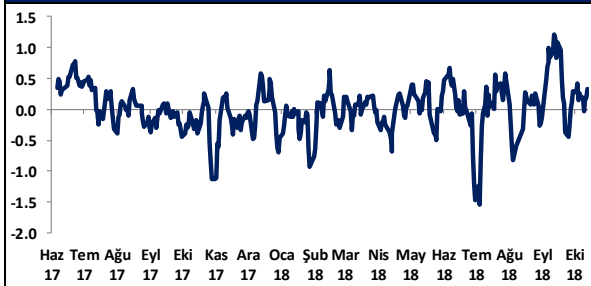

AYLIK Kümülatif Net Yabancı Para G/Ç - mlr TL*

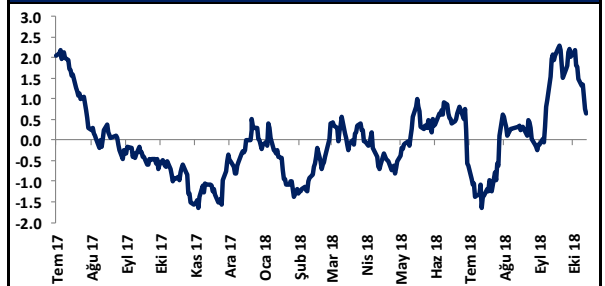

* Haftalık ve aylık net yabancı para girişi / çıkışı tutarları, verileri derlediğimiz kurumların geriye doğru 5 ve 22 işlem gününe ait net alım - satım toplamı üzerinden hesaplanmaktadır. Veriler, fiyat değişimlerinden arındırılmamış TL bazlı nominal alım - satım toplamlarını göstermektedir.

BIST'te Yabancı Kurum İşlemleri Analizi

Tutara Göre İlk ve Son 10 - Günlük

Günlük - 25/10/2018				Günlük - 25/10/2018				
Net para girişine göre ilk 10			Net para girişine göre ilk 10			Net para çıkışına göre ilk 10		
#	Hisse	Adet	Tutar	#	Hisse	Adet	Tutar	
1	GARAN	4,139,470	29,617,905	1	TKFEN	-501,491	-11,396,888	
2	TCELL	1,509,456	17,319,503	2	ISCTR	-2,259,443	-9,064,885	
3	BIMAS	159,120	13,026,239	3	TOASO	-381,310	-7,688,347	
4	HALKB	1,973,987	12,971,071	4	KCHOL	-350,064	-5,451,199	
5	PETKM	1,957,832	10,202,262	5	THYAO	-329,091	-5,141,384	
6	KRDMD	3,240,250	10,018,853	6	YKBNK	-2,116,843	-3,416,584	
7	AKBNK	1,192,055	7,989,153	7	SAHOL	-368,850	-2,698,873	
8	TUPRS	57,835	7,584,687	8	AKSEN	-618,476	-2,432,466	
9	ADESE	561,745	5,002,905	9	TRKCM	-657,577	-2,354,784	
10	TTKOM	951,397	3,122,485	10	NTHOL	-723,087	-1,642,854	

Net parasal büyüklük (tutar) bazında günlük olarak en fazla alınan ve en fazla satılan hisse senetleri

Tutara Göre İlk ve Son 10 - Haftalık

Haftalık				Haftalık				
Net para girişine göre ilk 10			Net para girişine göre ilk 10			Net para çıkışına göre ilk 10		
#	Hisse	Adet	Tutar	#	Hisse	Adet	Tutar	
1	GARAN	10,799,944	78,493,990	1	TKFEN	-1,563,806	-35,767,370	
2	THYAO	4,798,090	75,733,060	2	ASELS	-1,377,876	-35,703,525	
3	EKGYO	34,400,427	61,920,768	3	ISCTR	-8,342,911	-33,838,849	
4	ARCLK	3,501,479	49,917,084	4	VAKBN	-7,137,252	-25,808,303	
5	EREGL	5,053,863	49,345,915	5	AKBNK	-2,385,706	-16,552,027	
6	BIMAS	500,122	40,504,864	6	YKBNK	-6,897,471	-11,504,981	
7	HALKB	5,592,539	38,208,227	7	EGEEN	-19,633	-7,989,010	
8	KOZAL	654,246	31,704,753	8	KOZAA	-1,214,883	-6,842,219	
9	TTKOM	6,827,599	22,845,145	9	SAHOL	-911,904	-6,786,392	
10	TUPRS	161,428	21,460,245	10	ENKAI	-1,359,316	-6,402,377	

Net parasal büyüklük (tutar) bazında haftalık olarak en fazla alınan ve en fazla satılan hisse senetleri

Günlük net para giriş - çıkışı (milyon TL, ilk ve son 10 hisse)

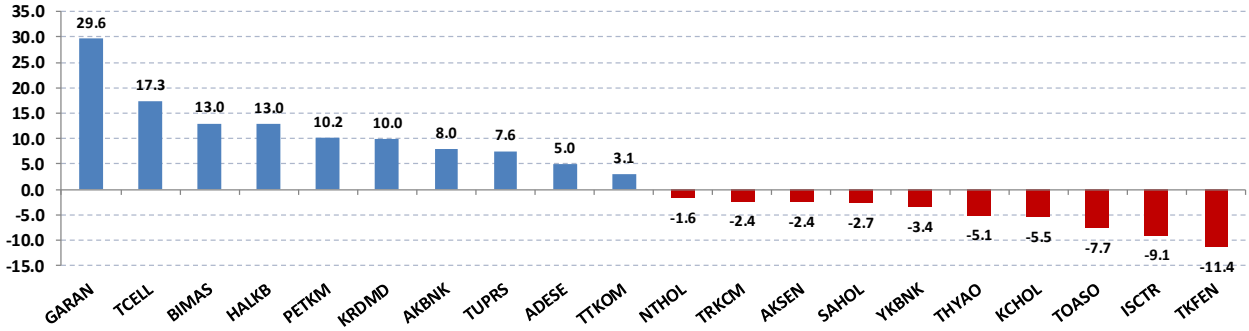

Haftalık net para giriş - çıkışı (milyon TL, ilk ve son 10 hisse)

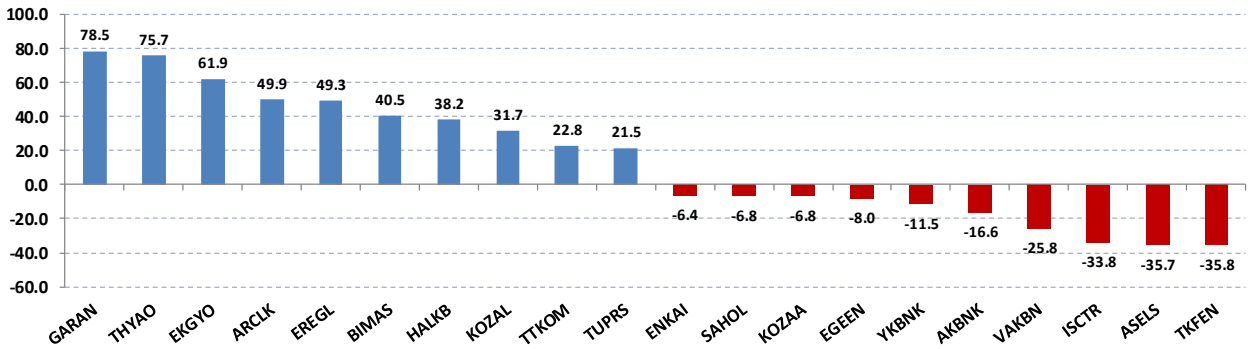

Künye

Yatırım Danışmanlığı ve Bireysel Portföy Yönetimi

Gökçe ARSLAN

Müdür

garslan@halkyatirim.com.tr

+90 212 314 81 79

Mehmet Gökhan DELİOĞLU

Yönetmen

gdelioglu@halkyatirim.com.tr

+90 212 314 81 32

Kübra ŞAHİNKAYASI

Uzman Yardımcısı

ksahinkayasi@halkyatirim.com.tr

+90 212 314 81 44

ÇEKİNCE

“Yatırım Danışmanlığı” hizmeti; aracı kurumlar, portföy yönetim şirketleri, mevduat kabul etmeyen bankalar ile müşteri arasında imzalanacak Yatırım Danışmanlığı sözleşmesi çerçevesinde sunulmaktadır. Burada yer alan bilgi, yorum ve tavsiyeleri, kişilerin yerinde testi ile belirlediği risk seviyeleri dikkate alınarak, Halk Yatırım Yatırım Danışmanlığı ve Araştırma birimi nezdinde güvenilir olduğuna inanılan bilgi kaynaklarından yararlanarak hazırlanmakta ve kişiye özel sunulmaktadır. Verilen bu tavsiyeler mali durumunuz ile risk ve getiri tercihlerinize uygun olmayabilir. Bu nedenle, risk yapınıza uygun olmayan şekilde sadece burada yer alan bilgilere dayanılarak yatırım kararı verilmesi beklentilerinize uygun sonuçlar doğurmayabilir. Size özel olarak tahsis edilen Yatırım Danışmanınız ile irtibata geçmeniz ve mali durumunuz ve risk seviyelerinize uygun kararları birlikte almanız tavsiye edilir.

Veri ve grafikler güvenilirliğine inandığımız güvenilir kaynaklardan derlenmiş olup, yapılan yorumlar sadece HALK YATIRIM MENKUL DEĞERLER A.Ş. Yatırım Danışmanlığı'nın beklentilerini yansıtmaktadır. Bu bilgiler ışığında yapılan ve yapılacak olan ileriye dönük yatırımların sonuçlarından Şirketimiz hiçbir şekilde sorumlu tutulamaz. Ayrıca, Halk Yatırım Menkul Kıymetler A.Ş.'nin yazılı izni olmadıkça içeriği kısmen ya da tamamen üçüncü kişilerce hiç bir şekil ve ortamda yayımlanamaz, iktisap edilemez, alıntı yapılamaz, kullanılamaz. İletim, gönderilen kişiye özel ve münhasırdır. İlave olarak, bu raporun gönderildiği ve yukarıdaki açıklamalarımız doğrultusunda kullanıldığı ülkelerdeki yasal düzenlemelerden kaynaklı tüm talep ve dava haklarımız saklıdır.

Uyarı Notu: Bu e-posta'nın içerdiği bilgiler (ekleri dahil olmak üzere) gizlidir. Onayımız olmaksızın üçüncü kişilere açıklanamaz. Bu mesajın gönderilmek istendiği kişi değilseniz, lütfen mesajı sisteminizden derhal siliniz. Halk Yatırım Menkul Değerler A.Ş. bu mesajın içerdiği bilgilerin doğruluğu veya eksiksiz olduğu konusunda bir garanti vermemektedir. Bu nedenle bilgilerin ne şekilde olursa olsun, içeriğinden, iletilmesinden, alınmasından, saklanmasından sorumlu değildir. Bu mesajın içeriği yazarına ait olup, Halk Yatırım Menkul Değerler A.Ş.'nin görüşlerini içermeyebilir.