



31415926535 8979323846 2643383279  
5028841971 6939937510 5820974944  
5923078164 0628620899 8628034825  
3421170679 8214808651 3282306647  
0938446095 5058223172 5359408128

31415926535 8979323846 2643383279  
5028841971 6939937510 5820974944  
5923078164 0628620899 8628034825  
3421170679 8214808651 3282306647  
0938446095 5058223172 5359408128



31415926535 8979323846 2643383279  
5028841971 6939937510 5820974944  
5923078164 0628620899 8628034825  
3421170679 8214808651 3282306647  
0938446095 5058223172 5359408128

  
**DOGRU  
KARAR**



31415926535 8979323846 2643383279  
5028841971 6939937510 5820974944  
5923078164 0628620899 8628034825  
3421170679 8214808651 3282306647  
0938446095 5058223172 5359408128

# TEKNİK ANALİZ BÜLTENİ

08 Ekim 2018 Pazartesi

Tolstoy: "En güçlü iki savaşçı; sabır ve zamandır."



31415926535 8979323846 2643383279  
5028841971 6939937510 5820974944  
5923078164 0628620899 8628034825  
3421170679 8214808651 3282306647  
0938446095 5058223172 5359408128

GENEL GÖRÜNÜM

VIOP GENEL GÖRÜNÜM

EKONOMİK TAKVİM

BIST TEKNİK SEVİYELER

VIOP TEKNİK SEVİYELER

HLY ÖNE ÇIKAN HİSSELER

HLY ÖNE ÇIKAN HİSSELER

## Piyasa Özeti:

- Küresel hisse senedi piyasalarında negatif seyir hakim. ABD hisse senedi piyasasında haftanın son işlem gününde negatif kapanış gerçekleşirken (Dow Jones %-0,68, S&P 500 %-0,55), bu sabah vadeli işlemlerde karışık seyir (Dow Jones vadeli %0,00, S&P 500 %0,02). Asya cephesinde de düşüş eğilimi söz konusu (Hang Seng %-0,85, Kospi %-0,32, Shanghai %-2,95). Veri ajandasında ise, yurt içinde veri akışı sakin seyrederken, Euro Bölgesi'nde Sentix Yatırımcı Güveni Eylül ayı verisi takip edilecek.
- Küresel piyasalardaki karışık seyre paralel BİST 100 endeksinin güne yatay bir seyirle başlamasını bekliyoruz

Günlük Değişimler			
Sembol	Son	Önceki Gün (18:05)	Değişim
FDJI (Dow Future)	26,471	26,503	-0.12%
USDTRY	6.1712	6.1192	0.85%
MSCI Türkiye ETF	22.11	22.14	-0.12%
MSCI GOÜ ETF	40.84	40.75	0.21%

ARAŞTIRMA MODEL POTFÖY				
Hisse	Son Fiyat	Hedef Fiyat	Potansiyel Getiri	Güncelleme
GARAN	6.75	11.90	76.30%	13.10.2017
YKBNK	1.66	-	-	28.02.2018
PGSUS	24.64	48.40	96.43%	26.04.2018
TRGYO	1.62	3.40	109.88%	01.03.2018
ANACM	2.98	3.50	17.45%	30.07.2018
TOASO	22.42	30.89	37.78%	10.05.2017
BIMAS	80.75	80.85	0.12%	07.11.2017
TRKCM	4.00	5.76	44.00%	20.07.2018
CLEBI	51.00	55.40	8.63%	08.08.2018
KRDMD	3.87	5.09	31.52%	08.08.2018
TTKOM	3.53	5.25	48.73%	13.09.2018
TUPRS	135.50	131.30	-3.10%	20.07.2018

Gelişmekte Olan Ülke Borsaları USD Bazlı Aylık Getiriler

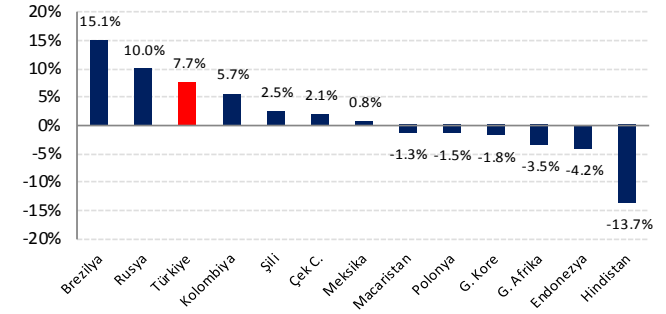

Açık Pozisyonlar

Sembol	Öneri / Seviye	Son	Hedef	Stop
--------	----------------	-----	-------	------

Sembol	Gün İçi Trade Önerilerimiz								
	Stop 1	Stop 2	Stop 3	Kapanış	Tavsiye	Öneri Seviyeleri	Hedef 1	Hedef 2	Hedef 3
GARAN	6.69	6.63	6.58	6.75	AL	6,72 - 6,85	6.87	6.93	7.00
	-1.33%	-2.21%	-2.95%				1.33%	2.21%	3.24%
AKBNK	5.93	5.87	5.82	5.99	AL	5,97 - 6,05	6.09	6.15	6.20
	-1.33%	-2.33%	-3.16%				1.33%	2.33%	3.16%
THYAO	17.45	17.30	17.15	17.57	AL	17,50 - 17,70	17.75	17.90	18.05
	-0.85%	-1.70%	-2.56%				0.85%	1.70%	2.56%
EREGL	11.04	10.95	10.85	11.14	AL	11,10 - 11,20	11.26	11.35	11.45
	-0.99%	-1.79%	-2.69%				0.99%	1.79%	2.69%

**Önemli Not:** Tablodaki öneriler rapor tarihine ait gün içi (intraday) önerileridir. Bu önerilerin uygun fiyat aralıklarının görülmesi halinde gün başında uygulanması tavsiye edilmektedir. Piyasa şartları, haber ve veri akışı gibi değişkenliği nedeniyle gün başında uygun pozisyonlanma fırsatı oluşmadığı takdirde öneriler geçersiz kabul edilmektedir. Gün boyunca en yakın hedef veya stop seviyelerine ulaşmayan önerilerin gün sonunda kapatılması tavsiye edilir.

GENEL  
GÖRÜNÜM

VİOP GENEL  
GÖRÜNÜM

EKONOMİK  
TAKVİM

BİST TEKNİK  
SEVİYELER

VİOP TEKNİK  
SEVİYELER

HLY ÖNE ÇIKAN  
HİSSELER

HLY ÖNE ÇIKAN  
HİSSELER

### Piyasa Özeti:

- Cumhurbaşkanımız Sayın Recep Tayyip Erdoğan, hafta sonu yaptığı konuşmasında, Türkiye'nin makro-ekonomik göstergelerinin, IMF'in desteğine ihtiyaç duyabilecek seviyenin çok uzağında olduğunu ve IMF defterinin tekrar açılmamak üzere kapandığını belirtti.
- ABD Başkanı Trump, Dışişleri Bakanı Pompeo'nun, Kuzey Kore lideri Kim Jong-un ile iyi bir görüşme gerçekleştirdiğini belirterek, yakın zamanda başkan Kim ile tekrar görüşmek istediğini belirtti.
- Çin Merkez Bankası büyüme temposunun düşmesi ve ticaret savaşları gölgesinde üç ay içinde ikinci kez bankaların zorunlu karşılık oranlarını düşürdü. 15 Ekim'den geçerli olmak üzere bankaların tutması gereken nakit oranı 1 yüzde puan düşürülürken bu hamlenin piyasaya 175 milyar dolarlık likidite desteği sağlaması bekleniyor.

Kontrat	Son Fiyat	Günlük Fark (%)	Açık Pozisyon Sayısı	Günlük Açık Poz. Değişimi	Pozisyon Değişimi (%)	Piyasa Beklentisi
Endeks 30 Ekim Kontratı	118.975	-0.36	422,563	-7,751	-1.83%	Güçlü
Dolar/TL Ekim Kontratı	6.1692	-1.28	548,075	15,656	2.86%	Zayıf
Euro/Dolar Ekim Kontratı	1.1537	0.10	11,120	-233	-2.10%	Yatay
Altın Ons Ekim Kontratı	1,204.40	-0.15	17,999	499	2.77%	Yatay

Kontrat	Destek 1	Destek 2	Pivot	Son Fiyat	Direnç 1	Direnç 2
Endeks 30 Ekim Kontratı	117,900	116,500	119,133	118,975	120,000	121,100
Dolar/TL Ekim Kontratı	6.1470	6.0940	6.1690	6.1692	6.2410	6.2650
Euro/Dolar Ekim Kontratı	1.1470	1.1430	1.1542	1.1537	1.1580	1.1640
Altın Ons Ekim Kontratı	1,188.00	1,175.00	1,205.58	1,204.40	1,212.00	1,221.00

Destek ve direnç seviyeleri belirlenirken günlük grafikler kullanılmaktadır. Vadeli işlem piyasalarında bireysel portföy yöneticiliği veya yatırım danışmanlığı hizmeti, Uygunluk ve Yerlilik test sonuçlarında Risk 4 seviyesi olan müşterilere sunulmaktadır.

Takip Seviyeleri	Günlük			30 Dakikalık		
	Kontrat	Takip Seviyesi	TS'ye Uzaklık	TS'ye Göre Durum	Takip Seviyesi	TS'ye Uzaklık
Endeks 30 Ekim Kontratı	122,325	-2.82%	Zayıf	118,670	0.26%	Güçlü
Dolar/TL Ekim Kontratı	6.2808	-1.81%	Zayıf	6.2107	-0.67%	Zayıf
Euro/Dolar Ekim Kontratı	1.1682	-1.26%	Zayıf	1.1526	0.10%	Yatay
Altın Ons Ekim Kontratı	1201.86	0.21%	Yatay	1203.76	0.05%	Yatay

**Tablo Değerlendirmesi:** Tabloda yer alan hisse senetleri ve endeks verilerinde destek ve direnç seviyelerinin yanı sıra Takip Seviyesine göre mevcut görünümün yer almaktadır. Son fiyat pivot noktasının üstünde olan varlıklar yeşil, altından olan varlıklar ise kırmızı renklerle belirtilmiştir. **Takip Seviyesi;** Bollinger orta bandı baz alınarak belirlenmiştir. Takip seviyesinin üstünde yer alan hisseler Güçlü, altında yer alan hisseler ise Zayıf görünümü olarak değerlendirilmektedir. Günlük TS Güçlü ve 30 dakikalık TS Güçlü ifadesi her iki TS üzerinde kaldığı sürece yükseliş yönlü hareketin devamı beklentisine işaret etmektedir. Her iki ifadenin Zayıf olması durumunda ise satış baskısının devamı beklenbilir.

OPSİYON ÖNERİLERİ						
Opsiyon	Tür	Dayanak Varlık	Öneri	Seviye	Hedef	Teminat

Opsiyon fiyatları kapanış itibarıyla güncellenmiştir. Dayanak varlık fiyatlarındaki değişimler nedeniyle opsiyon primlerinde ve teminatlarında farklılık oluşabilmektedir. Pozisyon açılışından önce birimizden görüş almanızı rica ederiz.

GENEL  
GÖRÜNÜM

VIOP GENEL  
GÖRÜNÜM

EKONOMİK  
TAKVİM

BIST TEKNİK  
SEVİYELER

VIOP TEKNİK  
SEVİYELER

HLY ÖNE ÇIKAN  
HİSSELER

HLY ÖNE ÇIKAN  
HİSSELER

Saat Dilimi	08 - 12 Ekim Veri Takvimi				
	PAZARTESİ	SALI	ÇARŞAMBA	PERŞEMBE	CUMA
00:00 - 06:00	<b>Japonya Tatil -Sağlık Günü</b> 04:45 Çin Caixin Hizmet PMI	02:50 Japonya Cari İşlemler Dengesi		01:00 ABD Bostic'in Konuşması	Çin Dış Ticaret Dengesi
06:00 - 14:00	11:00 Çin Döviz Rezervleri 11:30 Euro Bölgesi Sentix Yatırımcı Güveni		11:30 İngiltere Sanayi Üretimi 11:30 İngiltere Dış Ticaret Dengesi	10:00 Türkiye Cari İşlemler Dengesi <b>Beklentimiz:1.88 Önceki:-1.75</b>	12:00 Euro Bölgesi Sanayi Üretimi <b>Beklenti: -0.1% Önceki:-0.1%</b>
14:00 - 18:00		17:00 ABD Evans'ın Konuşması	15:30 ABD ÜFE <b>Beklenti: 2.7% Önceki:2.8%</b> 16:15 ABD Williams'ın Konuşması	14:30 Euro Bölgesi AMB Para Politikası Toplantı Tutanakları 15:30 ABD TÜFE <b>Beklenti: 2.4% Önceki:2.7%</b> 17:30 ABD Ham Petrol Stokları	16:30 ABD Evans'ın Konuşması
18:00 - 24:00			19:15 ABD Evans'ın Konuşması 23:30 ABD Amerikan Petrol Enstitüsü Ham Petrol Stokları		20:00 ABD Bostic'in Konuşması

**GENEL  
GÖRÜNÜM**
**VIÖP GENEL  
GÖRÜNÜM**
**EKONOMİK  
TAKVİM**
**BIST TEKNİK  
SEVİYELER**
**VIÖP TEKNİK  
SEVİYELER**
**HLY ÖNE ÇIKAN  
HİSSELER**
**HLY ÖNE ÇIKAN  
HİSSELER**

Sembol	SON	İNDİKATÖR GRUPLARI						BLOOMBERG ANALİST BEKLENTİLERİ		
		DIS	RSI	MACD	CCI	STOCHASTIC	SİNYAL	12 Ay Hedef	Potansiyel %	Tavsiye
XU100	94,883	SAT	AL	AL	SAT	AL	BEKLE	119,067	20.31%	-
XU030	117,537	SAT	AL	AL	SAT	AL	BEKLE	148,238	20.71%	-
AKBNK	5.99	SAT	AL	AL	SAT	AL	BEKLE	8.94	33.02%	AL
ARCLK	12.22	SAT	AL	AL	SAT	SAT	BEKLE	17.63	30.69%	TUT
ASELS	27.02	AL	AL	AL	AL	AL	AL	31.46	14.10%	TUT
BIMAS	80.75	SAT	SAT	SAT	SAT	SAT	SAT	82.54	2.17%	TUT
DOHOL	1.10	AL	AL	AL	AL	AL	AL	-	-	-
EKGYO	1.65	SAT	AL	AL	SAT	AL	BEKLE	2.62	36.96%	TUT
ENJSA	5.02	SAT	AL	AL	SAT	SAT	BEKLE	-	-	-
EREGL	11.14	AL	AL	AL	AL	AL	AL	13.16	15.37%	AL
GARAN	6.75	SAT	AL	AL	SAT	AL	BEKLE	9.20	26.65%	AL
ISCTR	4.06	SAT	AL	AL	AL	AL	BEKLE	6.23	34.82%	TUT
KCHOL	16.01	SAT	AL	AL	SAT	AL	BEKLE	19.17	16.47%	AL
KOZAA	5.99	SAT	AL	AL	SAT	AL	BEKLE	-	-	-
KOZAL	50.10	SAT	AL	AL	SAT	AL	BEKLE	-	-	-
KRDMD	3.87	SAT	AL	AL	SAT	AL	BEKLE	5.21	25.67%	AL
PETKM	5.10	SAT	AL	AL	SAT	SAT	BEKLE	6.36	19.77%	AL
PGSUS	24.64	SAT	AL	AL	SAT	AL	BEKLE	36.16	31.85%	AL
SAHOL	7.17	SAT	AL	SAT	SAT	AL	BEKLE	11.03	35.02%	GÜÇLÜ AL
SISE	5.32	SAT	AL	SAT	SAT	SAT	BEKLE	6.05	12.08%	AL
SODA	6.92	SAT	SAT	SAT	SAT	AL	BEKLE	7.39	6.38%	GÜÇLÜ AL
SOKM	8.64	SAT	SAT	SAT	SAT	AL	BEKLE	-	-	-
TAVHL	30.00	SAT	AL	SAT	SAT	AL	BEKLE	34.96	14.19%	TUT
TCELL	10.85	SAT	AL	SAT	SAT	AL	BEKLE	15.39	29.52%	GÜÇLÜ AL
THYAO	17.57	SAT	AL	AL	AL	AL	BEKLE	21.59	18.62%	GÜÇLÜ AL
TKFEN	21.72	SAT	AL	SAT	SAT	AL	BEKLE	21.83	0.50%	AL
TOASO	22.42	AL	AL	AL	AL	AL	AL	30.03	25.35%	AL
TTKOM	3.53	AL	AL	AL	SAT	AL	BEKLE	6.01	41.23%	TUT
TUPRS	135.50	AL	SAT	SAT	SAT	AL	BEKLE	147.66	8.24%	GÜÇLÜ AL
VAKBN	3.34	SAT	AL	AL	AL	AL	BEKLE	5.27	36.66%	TUT
YKBNK	1.66	SAT	AL	AL	SAT	AL	BEKLE	2.44	31.97%	TUT

**Tablo Değerlendirmesi:** Tabloda yer alan indikatör grupları üreticileri sinyallere göre teknik analiz göstergelerine göre AL-SAT önerisi sunmaktadır. Tüm indikatör grupları AL sinyalinde ise tavsiye AL, tüm indikatör grupları SAT sinyalinde ise tavsiye SAT olarak, gösterge sinyalleri arasında farklılık olması durumunda ise tavsiye BEKLE olarak değerlendirilmektedir. Bloomberg Analist Beklentilerinde yer alan tavsiyeler Bloomberg'e gönderilen analist beklentileri olduğundan kurumumuz tavsiyesi olarak değerlendirilmemesi gerekmektedir.

GENEL GÖRÜNÜM

VİOP GENEL GÖRÜNÜM

EKONOMİK TAKVİM

BİST TEKNİK SEVİYELER

VİOP TEKNİK SEVİYELER

HLY ÖNE ÇIKAN HİSSELER

HLY ÖNE ÇIKAN HİSSELER

## ENDEKS KONTRAT



128.000 bölgesinden gelen satışları 117.000 destek bölgesinde karşılayan Ekim vadeli endeks kontratında Gün içi grafiklerde MACD indikatörünün de al sinyali üretmesi toparlanma eğilimini destekleyebilir. 120.000 direnç seviyesinin üzerinde 121.100 bölgesine yönelim görülmesini beklediğimiz kontratta 117.900 mevcut long pozisyonlar için stop loss seviyesi olarak takip edilebilir.

## DOLAR / TL KONTRAT



Dolar endeksinde ve ABD 10 yıllık tahvil faizlerinde yükseliş eğilimi devam etse de, gelişmekte olan ülke kurlarında değer artışı görülüyor. Ekim vadeli Dolar/TL kontratında 50 günlük ortalama seviyesi olan 6,10 üzerinde kaldığı sürece short pozisyon açılmasını riskli bulmakla birlikte, günlük grafiklerde MACD'nin sat sinyali üretiyor olması nedeniyle 6,26 bölgesine yükselişler satış fırsatı olarak değerlendirilebilir.

GENEL GÖRÜNÜM

VİOP GENEL GÖRÜNÜM

EKONOMİK TAKVİM

BİST TEKNİK SEVİYELER

VİOP TEKNİK SEVİYELER

HLY ÖNE ÇIKAN HİSSELER

HLY ÖNE ÇIKAN HİSSELER

## GARANTİ BANKASI - GARAN



7,75 direnç bölgesinden gelen satışları 200 saatlik ortalama seviyesinden karşılayan hissede 6,55 destek seviyesi üzerinde kalındığı sürece long pozisyonların korunabileceğini düşünüyoruz. 50 saatlik ortalama seviyesine yönelim beklediğimiz hissede gün içi işlemlerde 6,80 ve 6,92 direnç seviyeleri olarak izlenebilir.

## AKBANK – AKBNK



Kısa vadeli Macd indikatör pozisyonunun pozitif sinyale geçtiği hissede, 200 saatlik ortalama seviyesi olan 6,10 direnç seviyesi aşılması halinde toparlanma eğiliminin güç kazanarak 50 saatlik ortalama bölgesine yönelimin devam etmesini bekliyoruz. Olası geri çekilmelerde ise 5,87 destek seviyesini stop loss seviyesi olarak izleyebiliriz.

GENEL GÖRÜNÜM

VİOP GENEL GÖRÜNÜM

EKONOMİK TAKVİM

BİST TEKNİK SEVİYELER

VİOP TEKNİK SEVİYELER

HLY ÖNE ÇIKAN HİSSELER

HLY ÖNE ÇIKAN HİSSELER

## TÜRK HAVA YOLLARI – THYAO



Kısa vadeli satış kanalı sonrası toparlanma eğilimi yaşanan hissede 17,65 direnç seviyesi aşılmış halinde 200 saatlik ortalama seviyesine yönelimin devam etmesini bekliyoruz. Gün içi Macd indikatör pozisyonunun pozitif sinyal üretmesiyle toparlanmanın destekleneceğini hissede olası geri çekilmelerde 17,35 destek seviyesi trade amaçlı stop loss olarak izlenebilir.

## EREĞLİ DEMİR ÇELİK – EREGL

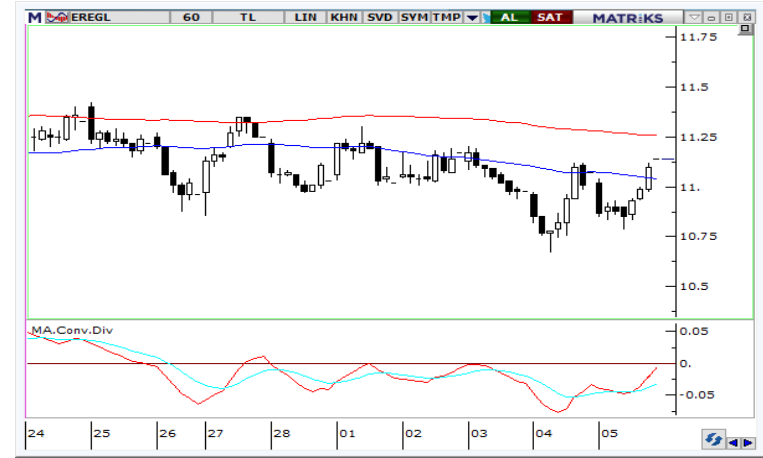

50 saatlik ortalama seviyesi olan 11,04 destek seviyesi üzerinde kaldığı sürece endekse görece güçlü görünümünün devam etmesini beklediğimiz ve gün içi grafiklerde Macd indikatör pozisyonunun pozitif bölgeye geçtiği hissede gün içi işlemlerde, 11,26 ve 11,40 direnç seviyeleri ile 11,04 ve 10,90 destek seviyeleri olarak izleyebiliriz.



## KÜNYE

### Yatırım Danışmanlığı ve Bireysel Portföy Yönetimi

#### Gökçe ARSLAN

Müdür

[garslan@halkyatirim.com.tr](mailto:garslan@halkyatirim.com.tr)

+90 212 314 81 79

#### Mehmet Gökhan DELİOĞLU

Yönetmen

[gdelioglu@halkyatirim.com.tr](mailto:gdelioglu@halkyatirim.com.tr)

+90 212 314 81 32

#### Kübra ŞAHİNKAYASI

Uzman Yardımcısı

[ksahinkayasi@halkyatirim.com.tr](mailto:ksahinkayasi@halkyatirim.com.tr)

+90 212 314 81 44

**Çekince :** “Yatırım Danışmanlığı hizmeti; aracı kurumlar, portföy yönetim şirketleri, mevduat kabul etmeyen bankalar ile müşteri arasında imzalanacak Yatırım Danışmanlığı sözleşmesi çerçevesinde sunulmaktadır. Burada yer alan bilgi, yorum ve tavsiyeleri, kişilerin yerindelik testi ile belirlediği risk seviyeleri dikkate alınarak, Halk Yatırım Yatırım Danışmanlığı ve Araştırma birimi nezdinde güvenilir olduğuna inanılan bilgi kaynaklarından yararlanarak hazırlanmakta ve kişiye özel sunulmaktadır. Verilen bu tavsiyeler mali durumunuz ile risk ve getiri tercihlerinize uygun olmayabilir. Bu nedenle, risk yapınıza uygun olmayan şekilde sadece burada yer alan bilgilere dayanılarak yatırım kararı verilmesi beklentilerinize uygun sonuçlar doğurmayabilir. Size özel olarak tahsis edilen Yatırım Danışmanınız ile irtibata geçmeniz ve mali durumunuz ve risk seviyelerinize uygun kararları birlikte almanız tavsiye edilir.

Veri ve grafikler güvenilirliğine inandığımız güvenilir kaynaklardan derlenmiş olup, yapılan yorumlar sadece HALK YATIRIM MENKUL DEĞERLER A.Ş. Yatırım Danışmanlığı'nın beklentilerini yansıtmaktadır. Bu bilgiler ışığında yapılan ve yapılacak olan ileriye dönük yatırımların sonuçlarından Şirketimiz hiçbir şekilde sorumlu tutulamaz. Ayrıca, Halk Yatırım Menkul Kıymetler A.Ş.'nin yazılı izni olmadıkça içeriği kısmen ya da tamamen üçüncü kişilerce hiç bir şekil ve ortamda yayınlanamaz, iktisap edilemez, alıntı yapılamaz, kullanılamaz. İleti, gönderilen kişiye özel ve münhasırdır. İlave olarak, bu raporun gönderildiği ve yukarıdaki açıklamalarımız doğrultusunda kullanıldığı ülkelerdeki yasal düzenlemelerden kaynaklı tüm talep ve dava haklarımız saklıdır.

Uyarı Notu: Bu e-posta'nın içerdiği bilgiler (ekleri dahil olmak üzere) gizlidir. Onayımız olmaksızın üçüncü kişilere açıklanamaz. Bu mesajın gönderilmek istendiği kişi değilseniz, lütfen mesajı sisteminizden derhal siliniz. Halk Yatırım Menkul Değerler A.Ş. bu mesajın içerdiği bilgilerin doğruluğu veya eksiksiz olduğu konusunda bir garanti vermemektedir. Bu nedenle bilgilerin ne şekilde olursa olsun, içeriğinden, iletilmesinden, alınmasından, saklanmasından sorumlu değildir. Bu mesajın içeriği yazarına ait olup, Halk Yatırım Menkul Değerler A.Ş.'nin görüşlerini içermeyebilir.

