

Şirkete ilişkin notlarımızı aşağıda görebilirsiniz:

- Ulaşlar Turizm Yat., 3Ç24 mali sonuçlarında 4.38 milyon TL zarar açıkladı.
- Şirketin bu çeyrekte satış gelirlerinde bir değişim olmamıştır. Negatif FAVÖK ise 2.17 milyon TL seviyesinde gerçekleşti.
- Şirketin döviz açık pozisyonu 778.64 bin TL seviyesindeyken finansman giderleri 267.46 bin TL seviyelerinde bulunmaktadır.
- MACD, hareketli ortalamasının üzerinde olması sebebiyle **alış** pozisyonunu koruyor. En son 2 gündür güç kaybediyor.

MİLYON TL	Not	2024/09	2023/09	Değişim %
Net Satışlar	0	0.00	0.00	a.d.
Brüt EFK	0	0.00	0.00	a.d.
FAVÖK	3	-6.51	-10.72	a.d.
Net Kâr	3	-14.35	-0.66	a.d.

Not: "1: Son beş yılın en iyisi, 5: Son beş yılın en kötüsü"

ORANLAR	Not	2024/09	2023/09
Brüt Esas Faaliyet Kar Marjı (%)	-	-	-
Favök Marjı	-	-	-
Net Kar Marjı	-	-	-
Net Satışlar Büyüme (%)	-	-	-
FAVÖK Büyüme (%)	-	-	-
Net Kar Büyüme (%)	-	-	-
Temettü Verimi (%)	-	-	-

Not 1: "1: Son beş yılın en iyisi, 5: Son beş yılın en kötüsü"

Not 2: "Tablo başlıklarında "Ç" bulunan sütunlar sadece çeyrek (üç aylık) verileri, diğer sütunlar ise kümülatif verileri göstermektedir."

CARİ DEĞERLER	2024/09	2023/09
Piyasa Değeri	733.54	477.69
Net Borç	-7.60	-30.04
F/K (Fiyat Kazanç)	46.25	16.38
Piyasa Değeri/Defter Değeri	2.65	2.76
Firma Değeri/FAVÖK	-	-
Hisse Başına Kâr	0.62	1.15
Özsermaye Kârlılığı (%)	-6.38	-0.56

PERFORMANS GÖSTERGELERİ	NOMİNAL (%)	BİST 100 GÖR. (%)
Haftalık	6.09	4.31
Aylık	-8.25	-15.09
3 Aylık	37.62	42.97
6 Aylık	0.77	15.01
Yıllık	73.47	45.08

Endekse Görece Performans Grafiği

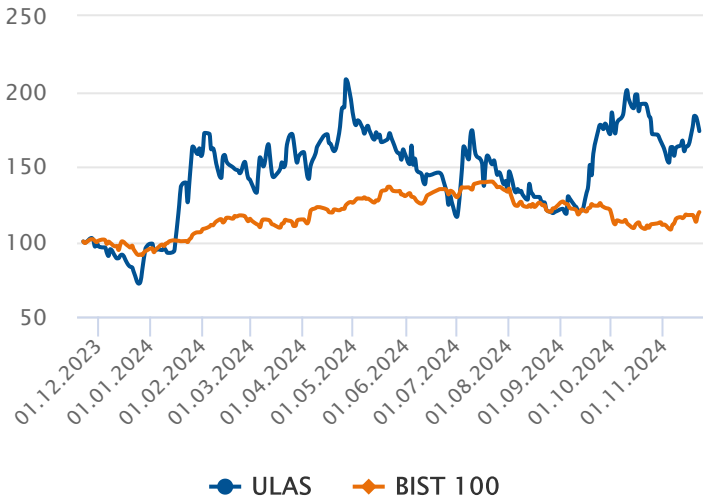

Zararı Azaldı

Şirketin bu çeyrekte satış gelirleri bulunmamaktadır. Şirket bu çeyrekte 4.38 milyon TL zarar açıkladı. Şirketin net nakdi 7.6 milyon TL olarak gerçekleşti.

Oran Analizleri Negatif

Şirketin 3Ç24 döneminde Negatif FAVÖK rakamları 2.17 milyon TL seviyesinde gerçekleşirken, Şirketin FAVÖK marjı hesaplanamamaktadır. Faaliyet giderleri %30 azalış gösterirken, finansal giderler -137.85 bin TL olarak hesaplanmıştır. F/K değeri 46.25 ve PD/DD oranı ise 2.65 seviyesi ile sektörün üzerinde fiyatlanıyor.

Endekse Görece Pozitif Performans

BIST 100 Endeksi son bir yılda %20 değer kazanırken, ULAS ise %73 değer kazandı. Son bir yılda en düşük 11.15 seviyesini gören hisse, en yüksek 36.20 seviyesini gördü.

Hisse Başına Kar Grafiği

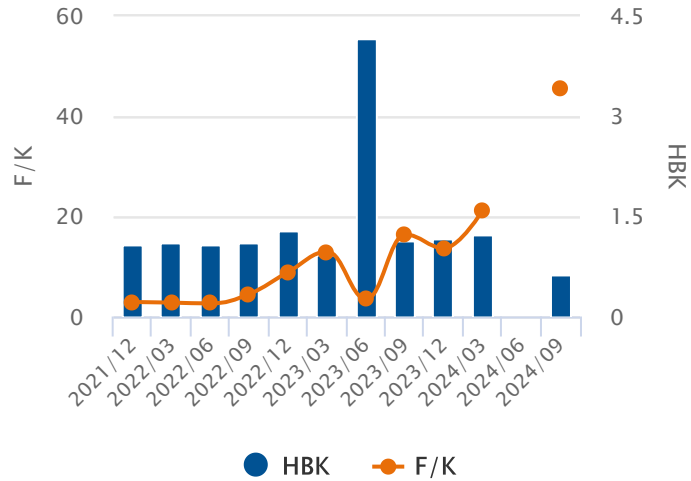

5 ve 20 Gn Hareketli Ortalama

En son 2 gndr 5 gnlk hareketli ortalama, 20 gnlk hareketli ortalamasına doęru dřerek gç **kaybediyor**. 5 gnlk hareketli ortalama, 20 gnlk hareketli ortalamasının zerinde seyrettięi iin **alım** pozisyonunu koruyor.

Commodity Channel Index (CCI)

CCI, ařırı alım ya da satım blgesinde deęil. En son 1 gn nce +100 seviyesini ařaęı ynde keserek olası bir **sat** sinyali verdi.

Momentum

Momentum, ařırı alım blgesinde bulunuyor. En son 5 gn nce yeniden ařırı alım blgesine girmesi **ykseliřin** bir sre daha devam edebileceęi řeklinde deęerlendirilebilir.

Relative Strength Index (RSI)

RSI, ařırı alım ya da satım blgesinde deęil. En son 30 gn nce 70 seviyesini ařaęı ynde keserek olası bir **sat** sinyali verdi.

MACD

MACD, hareketli ortalamasının zerinde olması sebebiyle **alıř** pozisyonunu koruyor. En son 2 gndr gç kaybediyor.

Stokastik

Stokastik, ařırı alım ya da satım blgesinde deęil. Hareketli ortalamasını ařaęı ynde kesmiř olması, ok kesin olmasa da, kısa vadeli bir dřř olasılıęına iřaret ediyor olabilir.

22.11.2023 - 22.11.2024

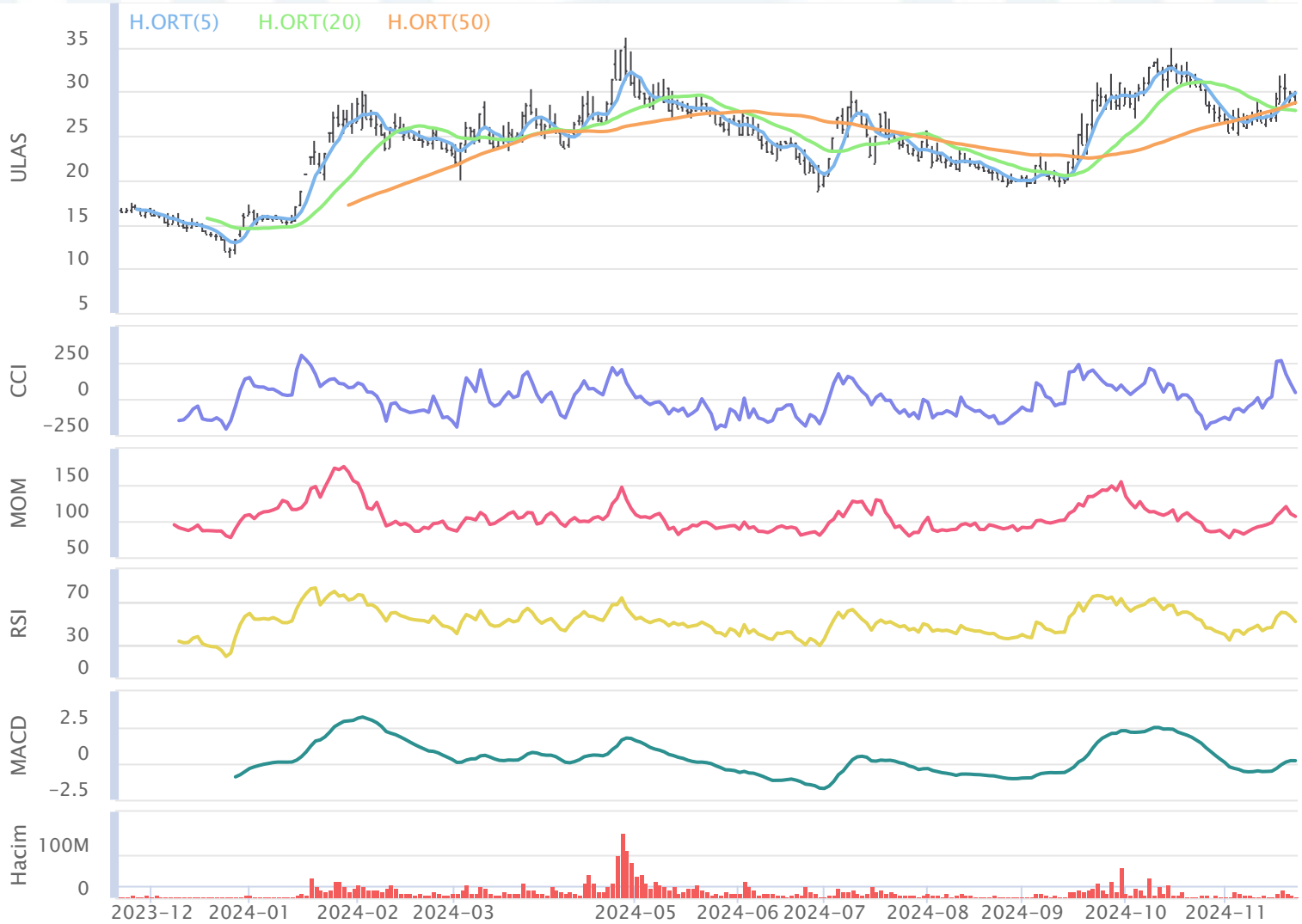

Aylara Göre Değişim

	Ocak	Şubat	Mart	Nisan	Mayıs	Haziran	Temmuz	Ağustos	Eylül	Ekim	Kasım	Aralık
3Y-Ort.	%-2.54	%-2.63	%17.70	%3.47	%-1.50	%-7.79	%3.77	%20.97	%4.75	%21.04	%-5.84	%10.06
2024	%64.40	%-10.02	%10.97	%18.77	%-14.71	%-20.65	%5.91	%-9.99	%42.80	%-4.06	%5.47	-
2023	%-3.45	%-2.68	%10.09	%20.17	%1.60	%-2.05	%-2.44	%34.79	%-0.26	%-13.97	%1.91	%-3.64
2022	%-0.65	%-4.22	%4.75	%2.91	%-2.83	%-8.41	%18.37	%30.15	%15.83	%75.25	%-9.60	%45.00
2021	%-3.54	%-0.98	%38.27	%-12.68	%-3.27	%-12.90	%-4.61	%-2.04	%-1.30	%1.84	%-9.82	%-11.17

Dönemsel Getiri Analizi

Ulaşlar Tur. Enerji Tarım Gıda ve İnşaat günü %-3.22 değişimle 28.90 seviyesinden tamamladı. Şirketin Kasım ayı performansına bakıldığında bir önceki aya göre %-8.25 değer kaybettiği görülmektedir. Bir önceki yılın Kasım ayında şirketin %1.91 değer kazandığı görülmektedir. Şirketin 3 yıllık Kasım ayı ortalaması %-5.84 seviyesindeyken aybaşından bu yana getirisi %5.47 seviyesinde bulunuyor. 3 yıllık ortalamaya bakarak, şirketin performansında Kasım ayının sonuna kadar olumsuz, önümüzdeki Aralık ayında da olumlu seyir görülebilir.

Aylık Bazda Yabancı İşlemleri

	Ocak	Şubat	Mart	Nisan	Mayıs	Haziran	Temmuz	Ağustos	Eylül	Ekim	Kasım	Aralık
3Y-Ort.	-0.51	-0.09	0.02	0.09	0.01	0.04	-0.08	1.09	0.23	-1.06	-0.33	-0.03
2024	-0.02	-0.03	5.50	3.27	0.52	-4.47	-0.50	0.62	-8.64	0.50	0.00	0.00
2023	0.00	0.00	-0.12	0.03	0.01	0.08	0.29	1.93	-0.95	-1.48	-1.00	0.04
2022	-1.55	-0.22	0.21	0.20	0.00	0.10	-0.57	0.00	0.76	-1.86	0.02	-0.03
2021	0.04	-0.05	-0.03	0.04	0.02	-0.06	0.03	1.33	0.88	0.16	-0.03	-0.10

Yabancı Payların Halka Açık Piyasa Değerine Oranı

	Ocak	Şubat	Mart	Nisan	Mayıs	Haziran	Temmuz	Ağustos	Eylül	Ekim	Kasım	Aralık
3Y-Ort.	%-1.02	%-0.18	%0.11	%0.15	%0.01	%0.05	%-0.29	%0.87	%0.66	%-0.43	%-0.11	%-0.07
2024	%0.00	%0.00	%0.87	%0.44	%0.08	%-0.88	%-0.09	%0.13	%-1.25	%0.08	%0.00	%0.00
2023	%0.00	%0.00	%-0.06	%0.01	%0.00	%0.03	%0.11	%0.48	%-0.24	%-0.43	%-0.28	%0.01
2022	%-3.10	%-0.46	%0.42	%0.39	%0.00	%0.22	%-1.04	%0.00	%0.80	%-1.12	%0.02	%-0.01
2021	%0.05	%-0.08	%-0.03	%0.06	%0.03	%-0.09	%0.05	%2.13	%1.43	%0.25	%-0.05	%-0.20

Dönemsel Yabancı Yatırımcı Analizi

Geçtiğimiz Ekim ayında yabancı yatırımcılar 496.32 Bin TL net alım gerçekleştirdi. İçinde bulunduğumuz Kasım ayının son 3 yıllık yabancı işlemleri ortalamasına bakıldığında -333.92 Bin TL seviyesinde ve satım yönlü olduğu gözlemleniyor. Şirketin halka açık piyasa değerinin yabancı oranına bakıldığında, yabancı paylarındaki değişimin 3 yıllık ortalaması Ekim ayı için %-0.43 düzeyinde olduğu görülmekte. Geçtiğimiz Ekim ayında yabancı paylarının, halka açık piyasa değeri üzerindeki payı %0.08 artış gösterdi.

Aylara Göre Değişim (BIST 100 Göreceli)

	Ocak	Şubat	Mart	Nisan	Mayıs	Haziran	Temmuz	Ağustos	Eylül	Ekim	Kasım	Aralık
3Y-Ort.	%-1.43	%-3.26	%19.09	%2.25	%-5.36	%-9.56	%-6.48	%7.31	%4.52	%9.86	%-18.52	%6.69
2024	%44.54	%-16.84	%11.59	%8.09	%-17.62	%-22.49	%6.00	%-2.62	%45.27	%4.62	%-2.10	-
2023	%6.89	%-7.52	%19.80	%25.24	%-4.00	%-16.88	%-22.15	%22.85	%-5.25	%-4.58	%-3.66	%2.54
2022	%-7.86	%-1.42	%-8.72	%-5.44	%-7.28	%-3.02	%9.83	%6.39	%15.51	%40.06	%-27.74	%31.01
2021	%-3.32	%-0.84	%46.19	%-13.06	%-4.82	%-8.78	%-7.12	%-7.30	%3.31	%-5.90	%-24.15	%-13.47

Dönemsel BIST Relatif Analizi

Şirket geçtiğimiz işlem gününü BIST 100 Endeksine göre %-5.06 negatif getiriyle tamamlamıştır. Son 3 yıllık Kasım ayı ortalamasına bakıldığında, şirketin BIST 100 endeksine göre %-18.52 negatif getiriye sahip olduğu görülmekte. Kasım ayında ay başına göre %-2.10 göreceli getiriye sahiptir.

Sektörel Oranlar Sanayi

Kod	Kapanış	FK (Fiyat / Kazanç)	PD / DD	Firma Değeri / FAVÖK	Firma Değeri / Net Satış	Favök Marjı (%) (Çeyrek)
ULAS	28.90	46.25	2.65			
AVTUR	11.10	7.76	0.62		41.68	-62.20
TEKTU	4.41	9.87	0.28		27.21	54.60
MERIT	199.40	16.00	0.59	88.47	43.09	40.27
BIGCH	29.76	16.13	2.87	5.26	1.13	20.53
PKENT	237.40	16.20	5.51	24.03	6.23	36.24

Sektörel Analiz

Ulaşlar Turizm Yat. şirketinin F/K oranı 46.25 seviyesinde ve 19.14 olan Sektörel F/K oranının üzerindedir. Bununla birlikte PD/DD oranı 2.65 seviyesinde ve sektörün altındadır.



Bugün alacağınız bir Ulaşlar Tur. Enerji Tarım Gıda ve İnşaat hissesinin son 3 yıllık Kasım ayı getirilerinin ortalaması %-5.84 olarak gerçekleşti. Aybaşından itibaren getirisi de %5.47 olarak gerçekleşti.

Hazırlayan : Yatırım Danışmanlığı ve Bireysel Portföy Yönetimi

Soru, görüş ve işlemlerinizi için müşteri temsilciniz ile iletişime geçebilirsiniz.

Özel İşlem Merkezi

444 42 55

ÇEKİNCE

Bu rapor genel yatırım tavsiyesi niteliğindedir.

“Yatırım Danışmanlığı” hizmeti; aracı kurumlar, portföy yönetim şirketleri, mevduat kabul etmeyen bankalar ile müşteri arasında imzalanacak Yatırım Danışmanlığı sözleşmesi çerçevesinde sunulmaktadır. Burada yer alan bilgi, yorum ve tavsiyeleri, kişilerin yerindelik testi ile belirlendiği risk seviyeleri dikkate alınarak, Halk Yatırım Yatırım Danışmanlığı ve Araştırma birimi nezdinde güvenilir olduğuna inanılan bilgi kaynaklarından yararlanarak hazırlanmakta ve kişiye özel sunulmaktadır. Verilen bu tavsiyeler mali durumunuz ile risk ve getiri tercihlerinize uygun olmayabilir. Bu nedenle, risk yapınıza uygun olmayan şekilde sadece burada yer alan bilgilere dayanarak yatırım kararı verilmesi beklentilerinize uygun sonuçlar doğurmayabilir. Size özel olarak tahsis edilen Yatırım Danışmanınız ile irtibata geçmeniz ve mali durumunuz ve risk seviyelerinize uygun kararları birlikte almanız tavsiye edilir.

Veri ve grafikler güvenilirliğine inandığımız güvenilir kaynaklardan derlenmiş olup, yapılan yorumlar sadece HALK YATIRIM MENKUL DEĞERLER A.Ş. Yatırım Danışmanlığı'nın beklentilerini yansıtmaktadır. Bu bilgiler ışığında yapılan ve yapılacak olan ileriye dönük yatırımların sonuçlarından Şirketimiz hiçbir şekilde sorumlu tutulamaz. Ayrıca, Halk Yatırım Menkul Değerler A.Ş.'nin yazılı izni olmadıkça içeriği kısmen ya da tamamen üçüncü kişilerce hiç bir şekil ve ortamda yayımlanamaz, iktisap edilemez, alıntı yapılamaz, kullanılamaz. İleti, gönderilen kişiye özel ve münhasırdır. İlave olarak, bu raporun gönderildiği ve yukarıdaki açıklamalarımız doğrultusunda kullanıldığı ülkelerdeki yasal düzenlemelerden kaynaklı tüm talep ve dava haklarımız saklıdır.

Uyarı Notu: Bu e-posta'nın içerdiği bilgiler (ekleri dahil olmak üzere) gizlidir. Onayımız olmaksızın üçüncü kişilere açıklanamaz. Bu mesajın gönderilmek istendiği kişi değilseniz, lütfen mesajı sisteminizden derhal siliniz. Halk Yatırım Menkul Değerler A.Ş. bu mesajın içerdiği bilgilerin doğruluğu veya eksiksiz olduğu konusunda bir garanti vermemektedir. Bu nedenle bilgilerin ne şekilde olursa olsun, içeriğinden, iletilmesinden, alınmasından, saklanmasından sorumlu değildir. Bu mesajın içeriği yazarına ait olup, Halk Yatırım Menkul Değerler A.Ş.'nin görüşlerini içermeyebilir.