

Şirkete ilişkin notlarımızı aşağıda görebilirsiniz:

- Yeo Teknoloji Enerji, 3Ç24 mali sonuçlarında, %150 artışla 311.77 milyon TL net kâr açıkladı.
- Şirketin net satış gelirleri geçen yılın aynı dönemine göre %24 azalarak 1.91 milyar TL oldu. FAVÖK ise yıllık bazda %12 artış kaydederek 634.9 milyon TL'ye ulaştı.
- Şirketin döviz fazla pozisyonu 930.8 milyon TL seviyesindeyken finansman gelirleri 5.17 milyon TL seviyelerinde bulunmaktadır.
- MACD, hareketli ortalamasının üzerinde olması sebebiyle **alış** pozisyonunu koruyor. En son 5 gündür güç kaybediyor.

| MİLYON TL    | Not | 2024/09  | 2023/09  | Değişim % |
|--------------|-----|----------|----------|-----------|
| Net Satışlar | 3   | 5,448.39 | 4,635.22 | 18        |
| Brüt EFK     | 2   | 1,851.48 | 1,062.97 | 74        |
| FAVÖK        | 2   | 1,517.55 | 860.56   | 76        |
| Net Kâr      | 1   | 647.63   | 292.10   | 122       |

Not: "1: Son beş yılın en iyisi, 5: Son beş yılın en kötüsü"

| ORANLAR                          | Not | 2024/09 | 2023/09 |
|----------------------------------|-----|---------|---------|
| Brüt Esas Faaliyet Kar Marjı (%) | 1   | 33.98   | 22.93   |
| Favök Marjı                      | 1   | 27.85   | 18.57   |
| Net Kar Marjı                    | 2   | 11.89   | 6.30    |
| Net Satışlar Büyüme (%)          | 5   | 17.54   | 515.09  |
| FAVÖK Büyüme (%)                 | 5   | 76.35   | 503.11  |
| Net Kar Büyüme (%)               | 3   | 121.72  | 184.17  |
| Temettü Verimi (%)               | -   | -       | -       |

Not 1: "1: Son beş yılın en iyisi, 5: Son beş yılın en kötüsü"

Not 2: "Tablo başlıklarında "Ç" bulunan sütunlar sadece çeyrek (üç aylık) verileri, diğer sütunlar ise kümülatif verileri göstermektedir."

| CARİ DEĞERLER               | 2024/09   | 2023/09   |
|-----------------------------|-----------|-----------|
| Piyasa Değeri               | 20,016.00 | 24,240.00 |
| Net Borç                    | 1,179.00  | 558.03    |
| F/K (Fiyat Kazanç)          | 21.46     | 61.46     |
| Piyasa Değeri/Defter Değeri | 8.76      | 32.55     |
| Firma Değeri/FAVÖK          | 7.59      | 20.10     |
| Hisse Başına Kâr            | 9.72      | 4.11      |
| Özsermaye Kârlılığı (%)     | 42.74     | 57.05     |

| PERFORMANS GÖSTERGELERİ | NOMİNAL (%) | BİST 100 GÖR. (%) |
|-------------------------|-------------|-------------------|
| Haftalık                | -2.11       | -1.56             |
| Aylık                   | 24.48       | 15.00             |
| 3 Aylık                 | 16.94       | 23.64             |
| 6 Aylık                 | -3.70       | 12.01             |
| Yıllık                  | -12.03      | -24.43            |

### Endekse Görece Performans Grafiği

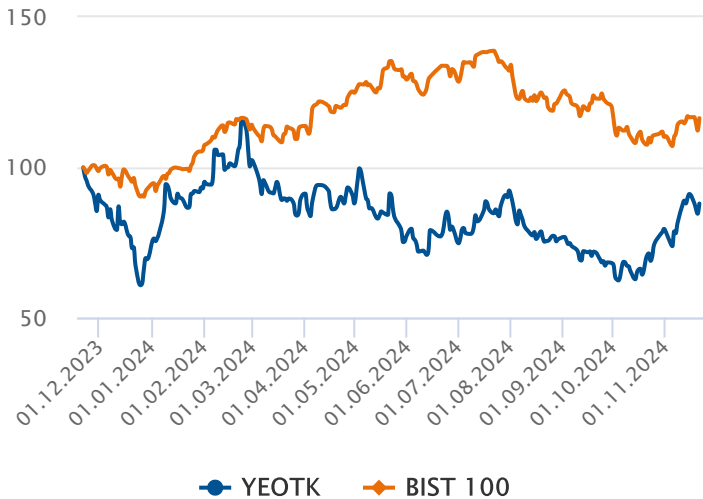

### Net Kârı Arttı

Şirketin 3Ç24 gelir tablosunda net satışları %24 oranında azalarak 1.91 milyar TL olarak gerçekleşti. Satışlardaki azalmaya rağmen net kâr %150 artarak 311.77 milyon TL'ye yükseldi. Şirketin net borcu geçtiğimiz yılın aynı dönemine göre %111 artarak 1.18 milyar TL seviyesine yükseldi.

### Oran Analizleri Pozitif

Şirketin 3Ç24 döneminde FAVÖK rakamları %12 artış göstererek 634.9 milyon TL seviyesine yükselirken, FAVÖK Marjı %33.19 seviyesine yükseldi. Faaliyet giderleri %75 artış gösterirken, finansal giderler %16.67 düşüş kaydetmiştir. F/K değeri 21.46 ile sektörün altındayken ve PD/DD oranı ise 8.76 seviyesi ile sektörün üzerinde fiyatlanıyor.

### Endekse Görece Negatif Performans

BIST 100 Endeksi son bir yılda %16 değer kazanırken, YEOTK ise %12 değer kaybetti. Son bir yılda en düşük 141.50 seviyesini gören hisse, en yüksek 281.00 seviyesini gördü.

### Hisse Başına Kar Grafiği

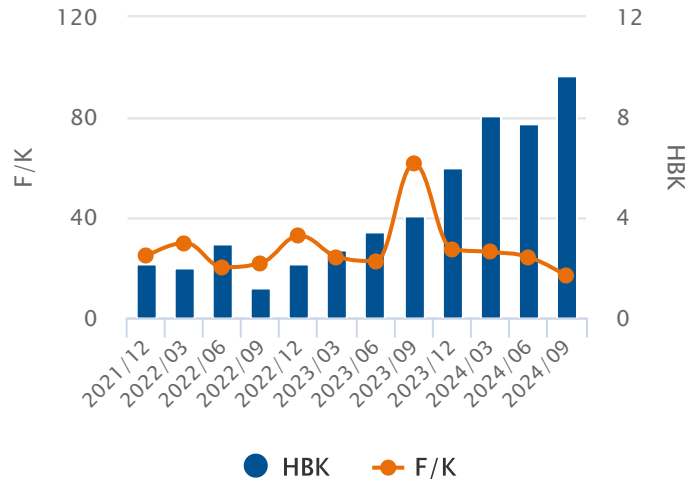

### 5 ve 20 Gün Hareketli Ortalama

En son 22 gün önce 5 günlük hareketli ortalama, 20 günlük hareketli ortalamasını yukarı yönde keserek olası bir **alım** sinyali verdi. 5 günlük hareketli ortalama, 20 günlük hareketli ortalamasının üzerinde seyrettiği için **alım** pozisyonunu koruyor.

### Commodity Channel Index (CCI)

CCI, aşırı alım ya da satım bölgesinde değil. En son 4 gün önce +100 seviyesini aşağı yönde keserek olası bir **sat** sinyali verdi.

### Momentum

Momentum, aşırı alım bölgesinde bulunuyor. En son 19 gün önce yeniden aşırı alım bölgesine girmesi **yükselişin** bir süre daha devam edebileceği şeklinde değerlendirilebilir.

### Relative Strength Index (RSI)

RSI, aşırı alım ya da satım bölgesinde değil. En son 4 gün önce 70 seviyesini aşağı yönde keserek olası bir **sat** sinyali verdi.

### MACD

MACD, hareketli ortalamasının üzerinde olması sebebiyle **alış** pozisyonunu koruyor. En son 5 gündür güç kaybediyor.

### Stokastik

Stokastik, +20 seviyesinin altında ve aşırı satım bölgesinde bulunuyor. Stokastik, 80 seviyesini aşağı yönde keserek olası bir **sat** sinyali verdi.

21.11.2023 - 21.11.2024

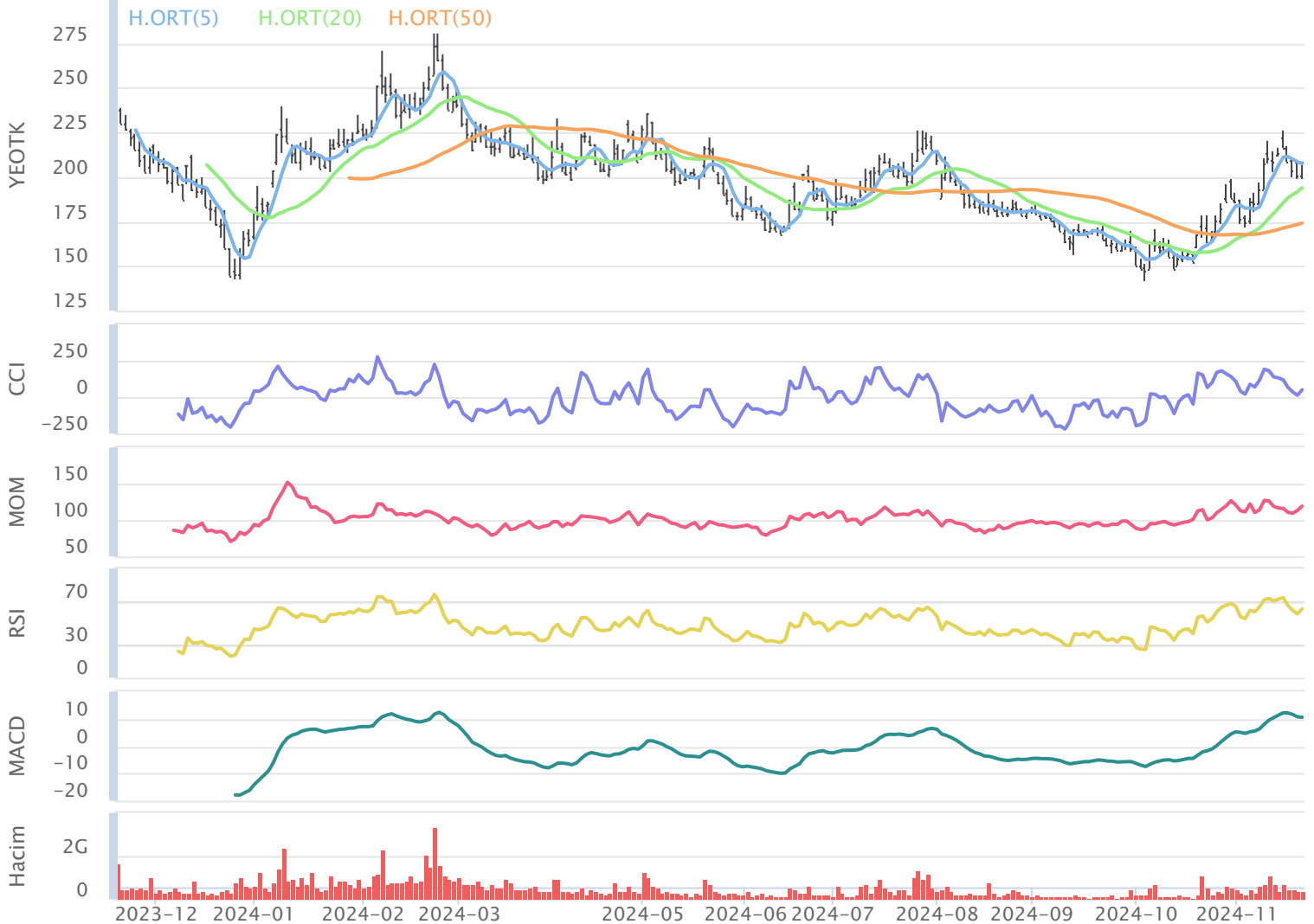

## Aylara Göre Değişim

|         | Ocak    | Şubat  | Mart    | Nisan  | Mayıs   | Haziran | Temmuz | Ağustos | Eylül   | Ekim    | Kasım   | Aralık  |
|---------|---------|--------|---------|--------|---------|---------|--------|---------|---------|---------|---------|---------|
| 3Y-Ort. | %-4.37  | %0.64  | %7.82   | %0.41  | %-0.60  | %10.68  | %67.26 | %0.64   | %44.54  | %29.13  | %11.74  | %-16.42 |
| 2024    | %33.92  | %10.21 | %-12.85 | %-1.47 | %-12.33 | %2.63   | %16.63 | %-17.64 | %-10.38 | %16.72  | %10.61  | -       |
| 2023    | %-19.63 | %10.34 | %6.62   | %0.98  | %-3.98  | %20.94  | %94.70 | %1.00   | %65.90  | %-8.28  | %-6.95  | %-23.67 |
| 2022    | %10.88  | %-9.05 | %9.02   | %-0.17 | %2.77   | %0.42   | %39.81 | %0.29   | %23.19  | %107.20 | %56.17  | %-16.46 |
| 2021    | -       | -      | -       | -      | -       | -       | -      | -       | -       | %-11.54 | %-14.00 | %-9.12  |

## Dönemsel Getiri Analizi

Yeo Teknoloji Enerji günü %4.04 değişimle 208.50 seviyesinden tamamladı. Şirketin Kasım ayı performansına bakıldığında bir önceki aya göre %24.48 değer kazandığı görülmektedir. Bir önceki yılın Kasım ayında şirketin %-6.95 değer kaybettiği görülmektedir. Şirketin 3 yıllık Kasım ayı ortalaması %11.74 seviyesindeyken aybaşıından bu yana getirisi %10.61 seviyesinde bulunuyor. 3 yıllık ortalamaya bakarak, şirketin performansında Kasım ayının sonuna kadar olumlu, önümüzdeki Aralık ayında da olumsuz seyir görülebilir.

## Aylık Bazda Yabancı İşlemleri

|         | Ocak   | Şubat  | Mart  | Nisan | Mayıs | Haziran | Temmuz | Ağustos | Eylül  | Ekim  | Kasım | Aralık |
|---------|--------|--------|-------|-------|-------|---------|--------|---------|--------|-------|-------|--------|
| 3Y-Ort. | 5.66   | -4.04  | -5.45 | -2.23 | 3.90  | -3.88   | 10.85  | -20.45  | -11.66 | 30.18 | 9.97  | 46.55  |
| 2024    | -12.35 | 250.62 | -8.39 | -4.62 | 8.76  | 16.93   | 5.25   | 15.67   | -3.63  | 6.55  | 0.00  | 0.00   |
| 2023    | 11.69  | -9.02  | -9.85 | -3.86 | 6.93  | -8.33   | 25.58  | -59.01  | -55.59 | 97.45 | 33.77 | 186.61 |
| 2022    | -0.37  | 0.94   | -1.04 | -0.60 | 0.88  | 0.57    | -3.89  | -2.54   | 11.79  | 1.92  | -1.82 | -47.31 |
| 2021    | -      | -      | -     | -     | -     | -       | -      | 0.20    | 8.82   | -8.83 | -2.05 | 0.34   |

## Yabancı Payların Halka Açık Piyasa Değerine Oranı

|         | Ocak   | Şubat  | Mart   | Nisan  | Mayıs | Haziran | Temmuz | Ağustos | Eylül  | Ekim   | Kasım  | Aralık |
|---------|--------|--------|--------|--------|-------|---------|--------|---------|--------|--------|--------|--------|
| 3Y-Ort. | %0.30  | %-0.08 | %-0.44 | %-0.20 | %0.33 | %-0.09  | %-0.17 | %-0.97  | %1.03  | %-0.41 | %-0.11 | %0.35  |
| 2024    | %-0.16 | %2.99  | %-0.11 | %-0.06 | %0.14 | %0.26   | %0.07  | %0.25   | %-0.06 | %0.10  | %0.00  | %0.00  |
| 2023    | %0.72  | %-0.51 | %-0.52 | %-0.20 | %0.38 | %-0.37  | %0.59  | %-1.35  | %-0.76 | %1.22  | %0.45  | %3.28  |
| 2022    | %-0.13 | %0.35  | %-0.35 | %-0.21 | %0.29 | %0.19   | %-0.92 | %-0.60  | %1.59  | %0.12  | %-0.08 | %-2.35 |
| 2021    | -      | -      | -      | -      | -     | -       | -      | -       | %2.27  | %-2.57 | %-0.69 | %0.13  |

## Dönemsel Yabancı Yatırımcı Analizi

Geçtiğimiz Ekim ayında yabancı yatırımcılar 6.55 Milyon TL net alım gerçekleştirdi. İçinde bulunduğumuz Kasım ayının son 3 yıllık yabancı işlemleri ortalamasına bakıldığında 9.97 Milyon TL seviyesinde ve alım yönlü olduğu gözlemleniyor. Şirketin halka açık piyasa değerinin yabancı oranına bakıldığında, yabancı paylarındaki değişimin 3 yıllık ortalaması Ekim ayı için %-0.41 düzeyinde olduğu görülmekte. Geçtiğimiz Ekim ayında yabancı paylarının, halka açık piyasa değeri üzerindeki payı %0.10 artış gösterdi.

## Aylara Göre Değişim (BIST 100 Göreceli)

|         | Ocak    | Şubat  | Mart    | Nisan   | Mayıs   | Haziran | Temmuz | Ağustos | Eylül  | Ekim    | Kasım   | Aralık  |
|---------|---------|--------|---------|---------|---------|---------|--------|---------|--------|---------|---------|---------|
| 3Y-Ort. | %-4.10  | %-0.77 | %5.52   | %-1.51  | %-5.60  | %4.48   | %42.55 | %-12.98 | %40.22 | %16.36  | %-4.96  | %-18.25 |
| 2024    | %17.74  | %1.86  | %-12.36 | %-10.33 | %-15.32 | %0.24   | %16.73 | %-10.90 | %-8.82 | %27.28  | %4.66   | -       |
| 2023    | %-11.03 | %4.84  | %16.03  | %5.25   | %-9.26  | %2.62   | %55.37 | %-7.95  | %57.60 | %1.74   | %-12.04 | %-18.78 |
| 2022    | %2.83   | %-6.39 | %-4.99  | %-8.27  | %-1.94  | %6.33   | %29.72 | %-18.02 | %22.85 | %65.60  | %24.84  | %-24.52 |
| 2021    | -       | -      | -       | -       | -       | -       | -      | -       | -      | %-18.26 | %-27.67 | %-11.47 |

## Dönemsel BIST Relatif Analizi

Şirket geçtiğimiz işlem gününü BIST 100 Endeksine göre %0.31 pozitif getiriyle tamamlamıştır. Son 3 yıllık Kasım ayı ortalamasına bakıldığında, şirketin BIST 100 endeksine göre %-4.96 negatif getiriye sahip olduğu görülmekte. Kasım ayında ay başına göre %4.66 göreceli getiriye sahiptir.

## Sektörel Oranlar Sanayi

| Kod   | Kapanış | FK (Fiyat / Kazanç) | PD / DD | Firma Değeri / FAVÖK | Firma Değeri / Net Satış | Favök Marjı (%) (Çeyrek) |
|-------|---------|---------------------|---------|----------------------|--------------------------|--------------------------|
| YEOTK | 208.50  | 21.46               | 8.76    | 9.64                 | 2.23                     | 33.19                    |
| KONTR | 49.06   | 66.42               | 6.68    | 31.35                | 5.13                     | 19.66                    |

## Sektörel Analiz

Yeo Teknoloji Enerji şirketinin F/K oranı 21.46 seviyesinde ve 19.97 olan Sektörel F/K oranının üzerindedir. Bununla birlikte PD/DD oranı 8.76 seviyesinde ve sektörün üstündedir. FD/FAVÖK oranı sektörün altında olan şirketin FD/Satışlar oranı da sektörün üzerinde bulunmaktadır. Hissenin Favök Marjı ise sektör ortalamasının üzerindeyken, geçen yılın aynı dönemine kıyasla yükseliş gösteriyor.



Bugün alacağınız bir Yeo Teknoloji Enerji hissesinin son 3 yıllık Kasım ayı getirilerinin ortalaması %11.74 olarak gerçekleşti. Aybaşıından itibaren getirisi de %10.61 olarak gerçekleşti. Son 1 yıllık yabancı yatırımcı işlemleri alışı ağırlıklı gerçekleşmekte.

## Hazırlayan : Yatırım Danışmanlığı ve Bireysel Portföy Yönetimi

Soru, görüş ve işlemlerinizi için müşteri temsilciniz ile iletişime geçebilirsiniz.

### Özel İşlem Merkezi

444 42 55

## ÇEKİNCE

Bu rapor genel yatırım tavsiyesi niteliğindedir.

“Yatırım Danışmanlığı” hizmeti; aracı kurumlar, portföy yönetim şirketleri, mevduat kabul etmeyen bankalar ile müşteri arasında imzalanacak Yatırım Danışmanlığı sözleşmesi çerçevesinde sunulmaktadır. Burada yer alan bilgi, yorum ve tavsiyeleri, kişilerin yerindelik testi ile belirlendiği risk seviyeleri dikkate alınarak, Halk Yatırım Yatırım Danışmanlığı ve Araştırma birimi nezdinde güvenilir olduğuna inanılan bilgi kaynaklarından yararlanarak hazırlanmakta ve kişiye özel sunulmaktadır. Verilen bu tavsiyeler mali durumunuz ile risk ve getiri tercihlerinize uygun olmayabilir. Bu nedenle, risk yapınıza uygun olmayan şekilde sadece burada yer alan bilgilere dayanarak yatırım kararı verilmesi beklentilerinize uygun sonuçlar doğurmayabilir. Size özel olarak tahsis edilen Yatırım Danışmanınız ile irtibata geçmeniz ve mali durumunuz ve risk seviyelerinize uygun kararları birlikte almanız tavsiye edilir.

Veri ve grafikler güvenilirliğine inandığımız güvenilir kaynaklardan derlenmiş olup, yapılan yorumlar sadece HALK YATIRIM MENKUL DEĞERLER A.Ş. Yatırım Danışmanlığı'nın beklentilerini yansıtmaktadır. Bu bilgiler ışığında yapılan ve yapılacak olan ileriye dönük yatırımların sonuçlarından Şirketimiz hiçbir şekilde sorumlu tutulamaz. Ayrıca, Halk Yatırım Menkul Değerler A.Ş.'nin yazılı izni olmadıkça içeriği kısmen ya da tamamen üçüncü kişilerce hiç bir şekil ve ortamda yayınlanamaz, iktisap edilemez, alıntı yapılamaz, kullanılamaz. İleti, gönderilen kişiye özel ve münhasırdır. İlave olarak, bu raporun gönderildiği ve yukarıdaki açıklamalarımız doğrultusunda kullanıldığı ülkelerdeki yasal düzenlemelerden kaynaklı tüm talep ve dava haklarımız saklıdır.

Uyarı Notu: Bu e-posta'nın içerdiği bilgiler (ekleri dahil olmak üzere) gizlidir. Onayımız olmaksızın üçüncü kişilere açıklanamaz. Bu mesajın gönderilmek istendiği kişi değilseniz, lütfen mesajı sisteminizden derhal siliniz. Halk Yatırım Menkul Değerler A.Ş. bu mesajın içerdiği bilgilerin doğruluğu veya eksiksiz olduğu konusunda bir garanti vermemektedir. Bu nedenle bilgilerin ne şekilde olursa olsun, içeriğinden, iletilmesinden, alınmasından, saklanmasından sorumlu değildir. Bu mesajın içeriği yazarına ait olup, Halk Yatırım Menkul Değerler A.Ş.'nin görüşlerini içermeyebilir.



halkyatirim



halkyatirim



HalkYatirimMenkulDeğerler



Halk Yatırım Menkul Değerler A.Ş.