

Şirkete ilişkin notlarımızı aşağıda görebilirsiniz:

- Yeni Gimat GMYO, 4Ç23 mali sonuçlarında, %33 artışla 6.55 milyar TL net kâr açıkladı.
- Şirketin net satış gelirleri geçen yılın aynı dönemine göre %14 azalarak 581.45 milyon TL oldu. FAVÖK ise yıllık bazda %9 azalarak 443.35 milyon TL'ye geriledi.
- Şirketin döviz fazla pozisyonu 1.66 milyar TL seviyesindeyken finansman gelirleri 239.65 milyon TL seviyelerinde bulunmaktadır.
- MACD, hareketli ortalamasının altında olması sebebiyle **satış** pozisyonunu koruyor. En son 6 gün önce hareketli ortalamasını aşağı yönde keserek olası bir **sat** sinyali verdi.

| MİLYON TL | Not | 2023/12 | 2022/12 | Değişim % |
|--------------|-----|----------|----------|-----------|
| Net Satışlar | 2 | 1,279.52 | 1,056.30 | 21 |
| Brüt EFK | 2 | 988.16 | 768.24 | 29 |
| FAVÖK | 2 | 956.08 | 757.77 | 26 |
| Net Kâr | 1 | 7,511.39 | 5,438.61 | 38 |

Not: "1: Son beş yılın en iyisi, 5: Son beş yılın en kötüsü"

| ORANLAR | Not | 2023/12 | 2022/12 |
|----------------------------------|-----|---------|---------|
| Brüt Esas Faaliyet Kar Marjı (%) | 3 | 77.23 | 72.73 |
| Favök Marjı | 1 | 74.72 | 71.74 |
| Net Kar Marjı | 1 | 587.05 | 514.88 |
| Net Satışlar Büyüme (%) | 5 | 21.13 | 312.50 |
| FAVÖK Büyüme (%) | 5 | 26.17 | 292.06 |
| Net Kar Büyüme (%) | 4 | 38.11 | 645.35 |
| Temettü Verimi (%) | 4 | 3.76 | 2.98 |

Not 1: "1: Son beş yılın en iyisi, 5: Son beş yılın en kötüsü"

Not 2: "Tablo başlıklarında "Ç" bulunan sütunlar sadece çeyrek (üç aylık) verileri, diğer sütunlar ise kümülatif verileri göstermektedir."

| CARİ DEĞERLER | 2023/12 | 2022/12 |
|-----------------------------|-----------|-----------|
| Piyasa Değeri | 11,268.63 | 8,128.51 |
| Net Borç | -1,704.22 | -1,550.81 |
| F/K (Fiyat Kazanç) | 1.50 | 1.49 |
| Piyasa Değeri/Defter Değeri | 0.85 | 0.84 |
| Firma Değeri/FAVÖK | 7.59 | 8.68 |
| Hisse Başına Kâr | 31.05 | 22.48 |
| Özsermaye Kârlılığı (%) | 65.36 | 87.28 |

| PERFORMANS GÖSTERGELERİ | NOMİNAL (%) | BİST 100 GÖR. (%) |
|-------------------------|-------------|-------------------|
| Haftalık | -3.20 | -2.00 |
| Aylık | 2.55 | 1.82 |
| 3 Aylık | 0.87 | -13.66 |
| 6 Aylık | 18.28 | -7.93 |
| Yıllık | 28.46 | -33.32 |

Endekse Görece Performans Grafiği

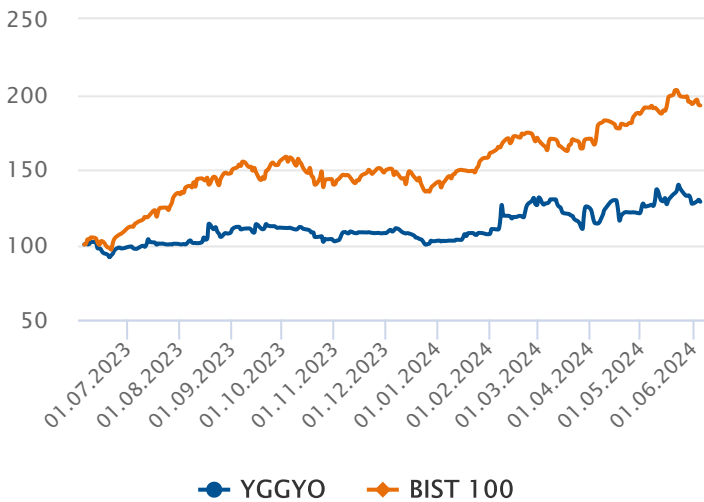

Net Kârı Arttı

Şirketin 4Ç23 gelir tablosunda net satışları %14 oranında azalarak 581.45 milyon TL olarak gerçekleşti. Satışlardaki azalmaya rağmen net kâr %33 artarak 6.55 milyar TL'ye yükseldi. Şirketin net nakdi 1.7 milyar TL olarak gerçekleşti.

Oran Analizleri Negatif

Şirketin 4Ç23 döneminde FAVÖK rakamları %9 azalarak 443.35 milyon TL seviyesine gerilerken, FAVÖK Marjı %76.25 seviyesine yükseldi. Faaliyet giderleri %10 azalış gösterirken, finansal giderler -220.15 milyon TL olarak hesaplanmıştır. F/K değeri 1.50 ve PD/DD oranı ise 0.85 seviyesi ile sektörün altında fiyatlanıyor. Hissenin mevcut dönemdeki Temettü Verimi Oranı %3.76 olmuştur.

Endekse Görece Negatif Performans

BIST 100 Endeksi son bir yılda %93 değer kazanırken, YGGYO ise %28 değer kazandı. Son bir yılda en düşük 31.38 seviyesini gören hisse, en yüksek 51.20 seviyesini gördü.

Hisse Başına Kar Grafiği

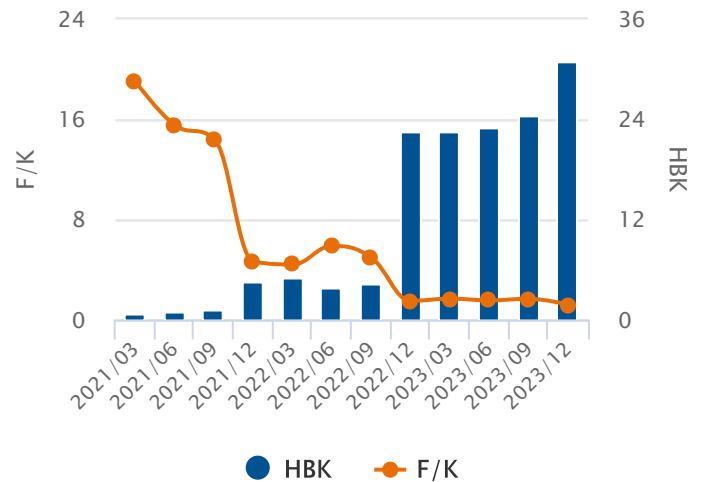

5 ve 20 Gün Hareketli Ortalama

En son 3 gün önce 5 günlük hareketli ortalama, 20 günlük hareketli ortalamasını aşağı yönde keserek olası bir **sat** sinyali verdi. 5 günlük hareketli ortalama, 20 günlük hareketli ortalamasının altında seyrettiği için **satış** pozisyonunu koruyor.

Commodity Channel Index (CCI)

CCI, aşırı alım ya da satım bölgesinde değil. En son 8 gün önce +100 seviyesini aşağı yönde keserek olası bir **sat** sinyali verdi.

Momentum

Momentum, aşırı alım ya da satım bölgesinde değil. En son 8 gün önce aşırı alım bölgesinden çıkarak olası bir **sat** sinyali verdi.

Relative Strength Index (RSI)

RSI, aşırı alım ya da satım bölgesinde değil. En son 45 gün önce 30 seviyesini yukarı yönde keserek olası bir **alım** sinyali verdi.

MACD

MACD, hareketli ortalamasının altında olması sebebiyle **satış** pozisyonunu koruyor. En son 6 gün önce hareketli ortalamasını aşağı yönde keserek olası bir **sat** sinyali verdi.

Stokastik

Stokastik, aşırı alım ya da satım bölgesinde değil. Hareketli ortalamasını yukarı yönde kesmiş olması, çok kesin olmasa da, kısa vadeli bir yükseliş olasılığına işaret ediyor olabilir.

05.06.2023 - 05.06.2024

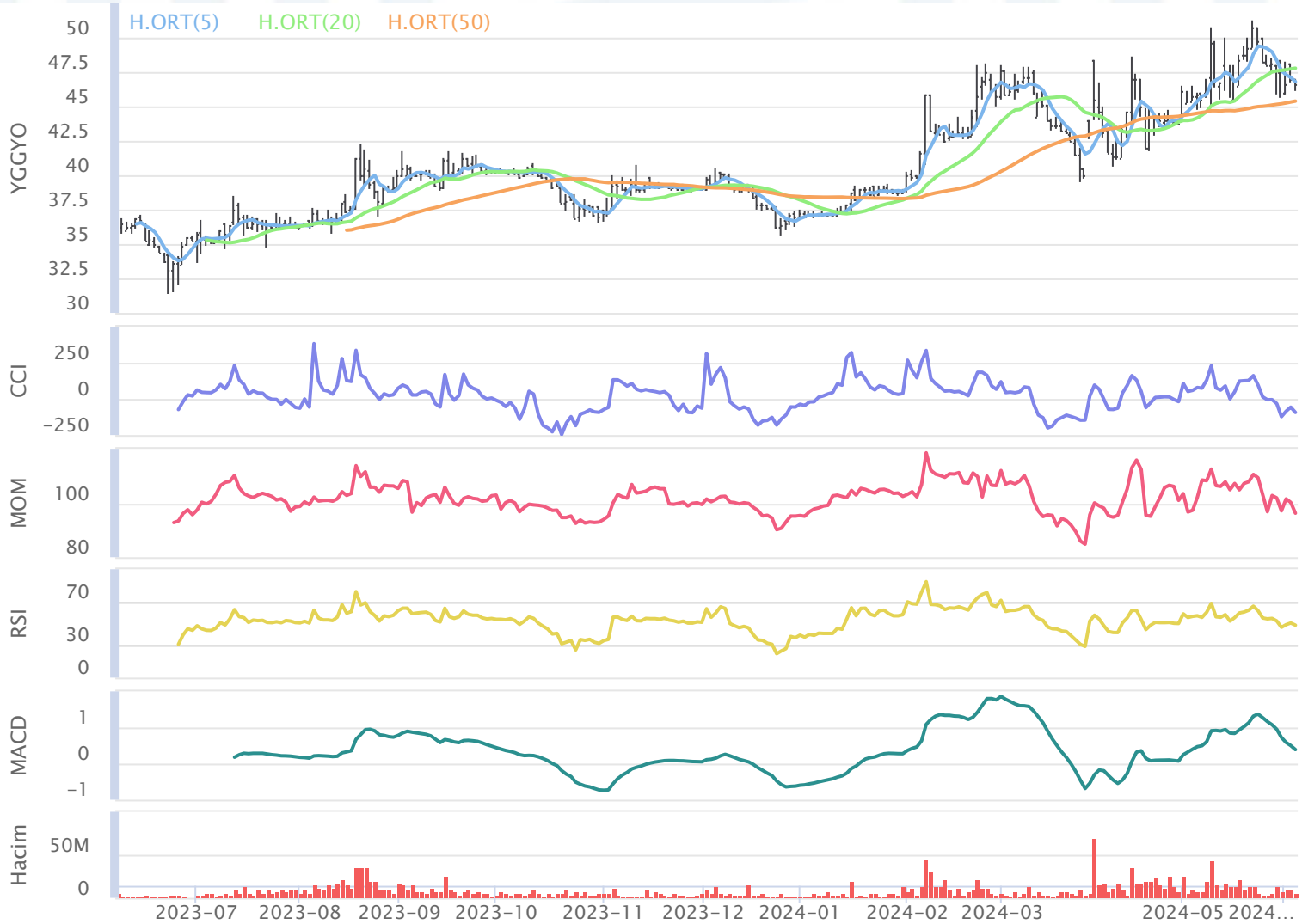

Aylara Göre Değişim

| | Ocak | Şubat | Mart | Nisan | Mayıs | Haziran | Temmuz | Ağustos | Eylül | Ekim | Kasım | Aralık |
|---------|--------|--------|--------|--------|-------|---------|--------|---------|--------|--------|--------|--------|
| 3Y-Ort. | %8.58 | %0.34 | %2.51 | %-1.72 | %4.11 | %18.07 | %-0.75 | %1.01 | %6.54 | %5.20 | %13.65 | %5.73 |
| 2024 | %4.59 | %18.17 | %-0.74 | %-3.61 | %5.25 | %1.04 | - | - | - | - | - | - |
| 2023 | %10.42 | %-1.67 | %3.62 | %-6.67 | %1.19 | %3.64 | %3.12 | %7.53 | %3.07 | %-7.83 | %4.95 | %-5.07 |
| 2022 | %0.76 | %-0.19 | %7.67 | %5.24 | %2.85 | %48.96 | %-4.37 | %-3.47 | %0.95 | %27.93 | %16.56 | %5.59 |
| 2021 | %14.56 | %2.88 | %-3.75 | %-3.73 | %8.29 | %1.60 | %-1.01 | %-1.02 | %15.60 | %-4.50 | %19.44 | %16.67 |

Dönemsel Getiri Analizi

Yeni Gimat GMYO günü %1.02 değişimle 46.58 seviyesinden tamamladı. Şirketin Haziran ayı performansına bakıldığında bir önceki aya göre %2.55 değer kazandığı görülmektedir. Bir önceki yılın Haziran ayında şirketin %3.64 değer kazandığı görülmektedir. Şirketin 3 yıllık Haziran ayı ortalaması %18.07 seviyesindeyken aybaşıından bu yana getirisi %1.04 seviyesinde bulunuyor. 3 yıllık ortalamaya bakarak, şirketin performansında Haziran ayının sonuna kadar olumlu, önümüzdeki Temmuz ayında da olumsuz seyir görülebilir.

Aylık Bazda Yabancı İşlemleri

| | Ocak | Şubat | Mart | Nisan | Mayıs | Haziran | Temmuz | Ağustos | Eylül | Ekim | Kasım | Aralık |
|---------|-------|-------|------|-------|-------|---------|--------|---------|-------|------|-------|--------|
| 3Y-Ort. | 3.48 | 0.58 | 0.34 | -1.61 | -0.62 | -0.87 | 0.35 | 2.40 | 11.15 | 3.37 | 0.81 | -4.40 |
| 2024 | -0.74 | -1.07 | 3.74 | 23.98 | 0.00 | 0.00 | 0.00 | 0.00 | 0.00 | 0.00 | 0.00 | 0.00 |
| 2023 | 5.79 | 0.10 | 0.02 | -1.26 | -1.23 | -1.88 | 1.25 | 6.02 | 15.02 | 5.16 | 0.00 | -8.56 |
| 2022 | 2.67 | 0.55 | 0.67 | -2.01 | -0.21 | -0.70 | -0.19 | 1.24 | 5.76 | 3.61 | 0.35 | -3.72 |
| 2021 | 1.97 | 1.10 | 0.33 | -1.56 | -0.44 | -0.02 | 0.00 | -0.06 | 12.67 | 1.35 | 2.07 | -0.92 |

Yabancı Payların Halka Açık Piyasa Değerine Oranı

| | Ocak | Şubat | Mart | Nisan | Mayıs | Haziran | Temmuz | Ağustos | Eylül | Ekim | Kasım | Aralık |
|---------|--------|--------|-------|--------|--------|---------|--------|---------|-------|-------|-------|--------|
| 3Y-Ort. | %0.10 | %0.03 | %0.01 | %-0.06 | %-0.02 | %-0.02 | %0.00 | %0.04 | %0.33 | %0.07 | %0.03 | %-0.07 |
| 2024 | %-0.01 | %-0.01 | %0.04 | %0.29 | %0.00 | %0.00 | %0.00 | %0.00 | %0.00 | %0.00 | %0.00 | %0.00 |
| 2023 | %0.08 | %0.00 | %0.00 | %-0.02 | %-0.02 | %-0.03 | %0.02 | %0.08 | %0.20 | %0.07 | %0.00 | %-0.12 |
| 2022 | %0.10 | %0.02 | %0.02 | %-0.07 | %-0.01 | %-0.02 | %0.00 | %0.03 | %0.14 | %0.07 | %0.01 | %-0.06 |
| 2021 | %0.11 | %0.06 | %0.02 | %-0.10 | %-0.03 | %0.00 | %0.00 | %0.00 | %0.65 | %0.07 | %0.09 | %-0.04 |

Dönemsel Yabancı Yatırımcı Analizi

Geçtiğimiz Nisan ayında yabancı yatırımcılar 23.98 Milyon TL net alım gerçekleştirdi. İçinde bulunduğumuz Haziran ayının son 3 yıllık yabancı işlemleri ortalamasına bakıldığında -623.67 Bin TL seviyesinde ve satım yönlü olduğu gözlemleniyor. Şirketin halka açık piyasa değerinin yabancı oranına bakıldığında, yabancı paylarındaki değişimin 3 yıllık ortalaması Nisan ayı için %0.06 düzeyinde olduğu görülmekte. Geçtiğimiz Nisan ayında yabancı paylarının, halka açık piyasa değeri üzerindeki payı %0.28 artış gösterdi.

Aylara Göre Değişim (BIST 100 Göreceli)

| | Ocak | Şubat | Mart | Nisan | Mayıs | Haziran | Temmuz | Ağustos | Eylül | Ekim | Kasım | Aralık |
|---------|--------|--------|--------|---------|--------|---------|---------|---------|--------|---------|--------|--------|
| 3Y-Ort. | %10.16 | %-0.27 | %2.78 | %-3.39 | %0.11 | %17.36 | %-10.86 | %-9.81 | %6.53 | %-2.43 | %-2.39 | %3.35 |
| 2024 | %-8.05 | %9.21 | %-0.19 | %-12.28 | %1.66 | %1.52 | - | - | - | - | - | - |
| 2023 | %22.23 | %-6.57 | %12.76 | %-2.73 | %-4.38 | %-12.06 | %-17.71 | %-1.99 | %-2.09 | %2.23 | %-0.79 | %1.01 |
| 2022 | %-6.56 | %2.73 | %-6.17 | %-3.30 | %-1.85 | %57.74 | %-11.27 | %-21.09 | %0.67 | %2.24 | %-6.83 | %-4.59 |
| 2021 | %14.82 | %3.02 | %1.76 | %-4.15 | %6.57 | %6.41 | %-3.60 | %-6.34 | %21.00 | %-11.76 | %0.46 | %13.65 |

Dönemsel BIST Relatif Analizi

Şirket geçtiğimiz işlem gününü BIST 100 Endeksine göre %0.89 negatif getiriyle tamamlamıştır. Son 3 yıllık Haziran ayı ortalamasına bakıldığında, şirketin BIST 100 endeksine göre %17.36 pozitif getiriye sahip olduğu görülmekte. Haziran ayında ay başına göre %1.52 göreceli getiriye sahiptir.

Sektörel Oranlar Sanayi

| Kod | Kapanış | FK (Fiyat / Kazanç) | PD / DD | Firma Değeri / FAVÖK | Firma Değeri / Net Satış | Favök Marjı (%) (Çeyrek) |
|-------|---------|---------------------|---------|----------------------|--------------------------|--------------------------|
| YGGYO | 46.58 | 1.50 | 0.85 | 10.00 | 7.47 | 76.25 |
| RYGYO | 38.10 | 1.10 | 0.63 | 14.61 | 12.23 | 74.56 |
| YGYO | 9.42 | 1.31 | 0.19 | | 103.17 | -1,492.15 |
| SNGYO | 4.79 | 1.50 | 0.28 | 22.29 | 6.15 | 6.28 |
| PAGYO | 46.20 | 1.52 | 0.54 | 12.77 | 10.48 | 82.32 |

Sektörel Analiz

Yeni Gimat GMYO şirketinin F/K oranı 1.50 seviyesinde ve 5.97 olan Sektörel F/K oranının altındadır. Bununla birlikte PD/DD oranı 0.85 seviyesinde ve sektörün üstündedir. FD/FAVÖK oranı sektörün altında olan şirketin FD/Satışlar oranı da sektörün üzerinde bulunmaktadır. Hissenin Favök Marjı ise sektör ortalamasının üzerindeyken, geçen yılın aynı dönemine kıyasla yükseliş gösteriyor.



Bugün alacağınız bir Yeni Gimat GMYO hissesinin son 3 yıllık Haziran ayı getirilerinin ortalaması %18.07 olarak gerçekleşti. Aybaşıından itibaren getirisi de %1.04 olarak gerçekleşti.

Hazırlayan : Yatırım Danışmanlığı ve Bireysel Portföy Yönetimi

Soru, görüş ve işlemlerinizi için müşteri temsilciniz ile iletişime geçebilirsiniz.

Özel İşlem Merkezi

444 42 55

ÇEKİNCE

Bu rapor genel yatırım tavsiyesi niteliğindedir.

“Yatırım Danışmanlığı” hizmeti; aracı kurumlar, portföy yönetim şirketleri, mevduat kabul etmeyen bankalar ile müşteri arasında imzalanacak Yatırım Danışmanlığı sözleşmesi çerçevesinde sunulmaktadır. Burada yer alan bilgi, yorum ve tavsiyeleri, kişilerin yerindelik testi ile belirlendiği risk seviyeleri dikkate alınarak, Halk Yatırım Yatırım Danışmanlığı ve Araştırma birimi nezdinde güvenilir olduğuna inanılan bilgi kaynaklarından yararlanılarak hazırlanmakta ve kişiye özel sunulmaktadır. Verilen bu tavsiyeler mali durumunuz ile risk ve getiri tercihlerinize uygun olmayabilir. Bu nedenle, risk yapınıza uygun olmayan şekilde sadece burada yer alan bilgilere dayanarak yatırım kararı verilmesi beklentilerinize uygun sonuçlar doğurmayabilir. Size özel olarak tahsis edilen Yatırım Danışmanınız ile irtibata geçmeniz ve mali durumunuz ve risk seviyelerinize uygun kararları birlikte almanız tavsiye edilir.

Veri ve grafikler güvenilirliğine inandığımız güvenilir kaynaklardan derlenmiş olup, yapılan yorumlar sadece HALK YATIRIM MENKUL DEĞERLER A.Ş. Yatırım Danışmanlığı'nın beklentilerini yansıtmaktadır. Bu bilgiler ışığında yapılan ve yapılacak olan ileriye dönük yatırımların sonuçlarından Şirketimiz hiçbir şekilde sorumlu tutulamaz. Ayrıca, Halk Yatırım Menkul Değerler A.Ş.'nin yazılı izni olmadıkça içeriği kısmen ya da tamamen üçüncü kişilerce hiç bir şekil ve ortamda yayınlanamaz, iktisap edilemez, alıntı yapılamaz, kullanılamaz. İleti, gönderilen kişiye özel ve münhasırdır. İlave olarak, bu raporun gönderildiği ve yukarıdaki açıklamalarımız doğrultusunda kullanıldığı ülkelerdeki yasal düzenlemelerden kaynaklı tüm talep ve dava haklarımız saklıdır.

Uyarı Notu: Bu e-posta'nın içerdiği bilgiler (ekleri dahil olmak üzere) gizlidir. Onayımız olmaksızın üçüncü kişilere açıklanamaz. Bu mesajın gönderilmek istendiği kişi değilseniz, lütfen mesajı sisteminizden derhal siliniz. Halk Yatırım Menkul Değerler A.Ş. bu mesajın içerdiği bilgilerin doğruluğu veya eksiksiz olduğu konusunda bir garanti vermemektedir. Bu nedenle bilgilerin ne şekilde olursa olsun, içeriğinden, iletilmesinden, alınmasından, saklanmasından sorumlu değildir. Bu mesajın içeriği yazarına ait olup, Halk Yatırım Menkul Değerler A.Ş.'nin görüşlerini içermeyebilir.



halkyatirim



halkyatirim



HalkYatirimMenkulDeğerler



Halk Yatırım Menkul Değerler A.Ş.