

# SENTİMENT ALGO

## BÜLTENİ



 **HALKYATIRIM**

[halkyatirim.com.tr](http://halkyatirim.com.tr) | 444 42 55

Tarih	Sentiment	Sent – Momentum	Bist 100
21/03/2022	↑9.17	↑24.50/1.00	↑2175.03
18/03/2022	8.43	22.50/0.00	2144.26

BİST 100 Kapanış (21/03)	2175,03	SENTİMENT YAKIN DESTEK DİRENÇ
Önceki Gün Kapanış	2144,26	
Günlük Değişim %	1,43	9.60
BİST 30 Kapanış (21/03)	2436,48	9.00
Önceki Gün Kapanış	2404,04	8.30
Günlük Değişim %	1,35	7.80
XU030 Viop	2462,75	

## YOĞUNLAŞMA HİSSELERİ

Hisse Adı	Son Fiyat
AKSEN	12.74
ALBRK	1.72
EKGYO	2.34
KRDMD	15.06
KORDS	34.70
SISE	14.10

## GÜNLÜK SENTİMENT

21 MART 2022

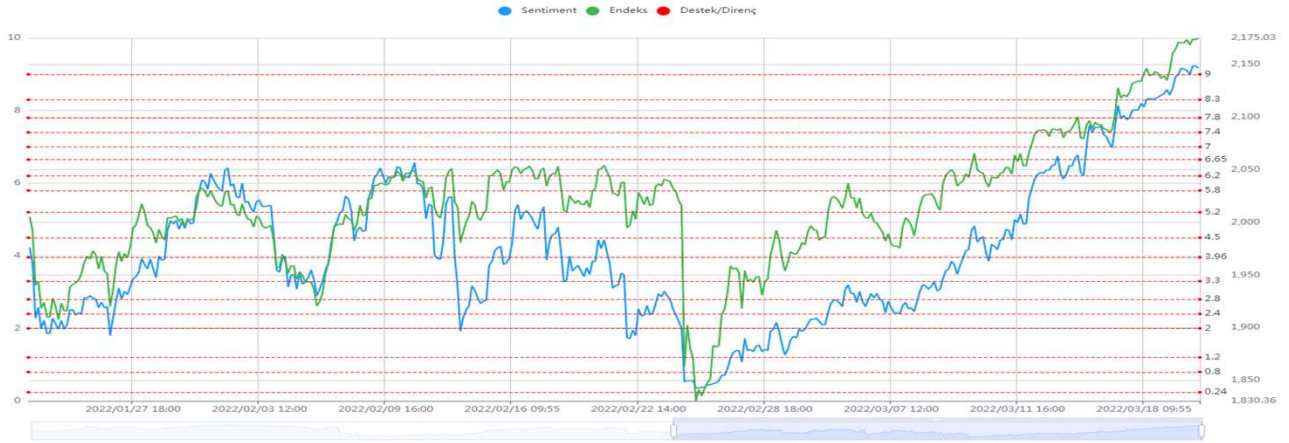

**Bist Sentiment güçlü görüntüsünü bugün de korumaya devam etti. 8.96 direnci üzerine attık ve 9'lu seviyelerde pozitif bir hava var. Bu seviyelerin tutunması durumunda bir süre daha pozitif hareket devam edebilir görünüyor. Ara düzeltmelerde 8.30 ve 7.80 ilk takip edeceğimiz destek seviyeleri olacak.**

Bist 100 – 21/03/2022 tarihini %1.43 yükseliş ile kapattı. Saatlik-Sentiment Momentum günü pozitif tarafta kapattı. Günlük Sentiment Momentum yine aşırı alışı seviyelerinde ama güçlü bir görüntü veriyor. Pozitif hareketin güçlenerek devam etme olasılığı var ve düzeltme yönünde aksiyonlar oluşmadan kısa pozisyonlara dikkat edilmeli.

Tüm veriler Sentiment Algo sisteminin ürettiği günlük verilerden oluşmaktadır.



## GÜNLÜK SENTİMENT-MOMENTUM 21 MART 2022

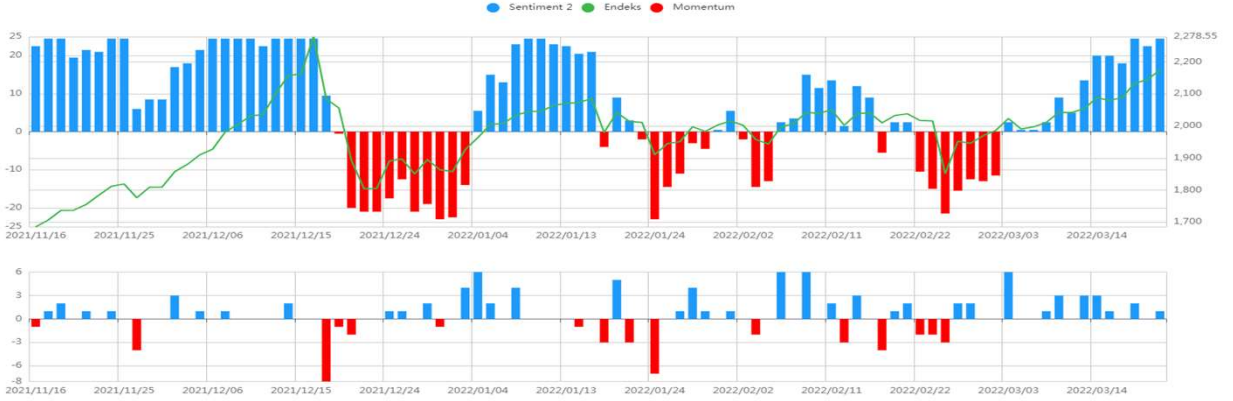

## SAATLİK SENTİMENT-MOMENTUM 21 MART 2022

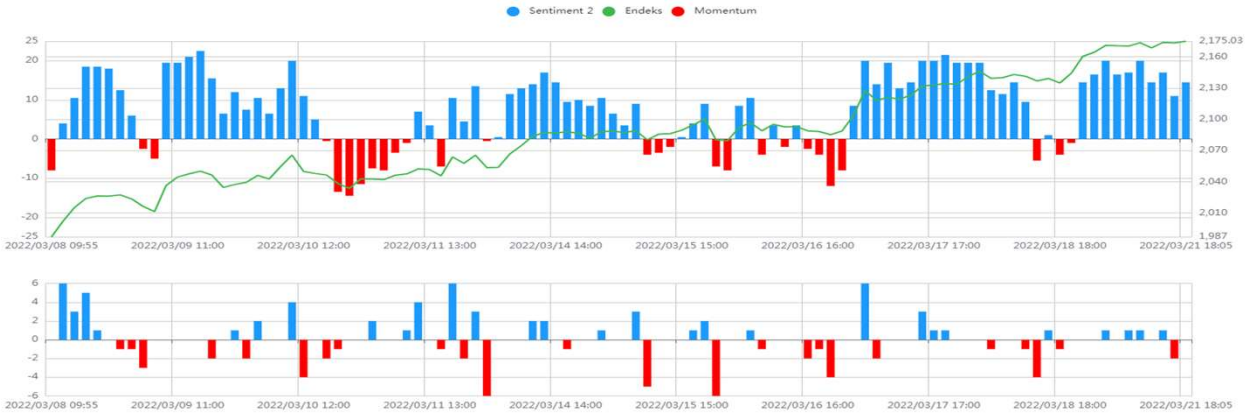

Sentiment Algo'nun, algoritması aracılığıyla Borsa İstanbul'da işlem gören hisselerdeki günlük veri analitikleri (alım emirleri, satım emirleri, iptal emirler, iyileştirmeler vb.) analiz edilerek oluşturulan;

**Sentiment** : 0-10 arası değer içeren, piyasanın günlük psikolojik seviyesini gösteren değer. Bu değerın yükselmesi pozitif psikoloji anlamına gelirken, azalışı piyasa algısında olumsuz dönüşü temsil etmektedir. Günlük ve Saatlik olarak iki değeri vardır.

**Momentum**: Piyasanın pozitif ya da negatif anlamda yoğunlaşmasını işaret etmektedir. Günlük ve Saatlik olarak iki değeri vardır.

**Alım Emirlerinin Yoğunlaştığı Hisseler**: Günlük havuz listesidir. Temel varsayımımız bu hisselerde bir ilgi yoğunlaşması olmasıdır.

# SENTİMENT ALGO BÜLTEN

Performans Tablosu

 HALKYATIRIM

22 Mart 2022

Tarih	Hisse Adı	Fiyat	Son Fiyatı	Değişim	Maks fiyata göre değişim
21.Mar	BIMAS	80,55	81,35	<b>0,99%</b>	<b>1,30%</b>
21.Mar	LOGO	41,60	41,9	<b>0,72%</b>	<b>1,92%</b>
21.Mar	PETKM	8,66	8,77	<b>1,27%</b>	<b>2,31%</b>
21.Mar	SASA	54,45	54,3	<b>-0,28%</b>	<b>1,38%</b>
21.Mar	TURSG	4,84	4,91	<b>1,45%</b>	<b>1,65%</b>
21.Mar	VAKBN	3,46	3,52	<b>1,73%</b>	<b>2,31%</b>

Performans tablolarında tüm hesaplamalar; rapor öncesi son gün kapanış fiyatları baz alınarak yapılmıştır.



HalkYatirimMenkulDegerlerA.S



company/halk-yatirim-menkul-degerler



halkyatirim



halkyatirim



# SENTİMENT ALGO BÜLTEN

Performans Tablosu

 HALKYATIRIM

22 Mart 2022

Tarih	Hisse Adı	Fiyat	Performans
21.Mar	BIMAS	80,55	0,99%
21.Mar	LOGO	41,60	0,72%
21.Mar	PETKM	8,66	1,27%
21.Mar	SASA	54,45	-0,28%
21.Mar	TURSG	4,84	1,45%
21.Mar	VAKBN	3,46	1,73%

Tarih	Hisse Adı	Fiyat	Performans
18.Mar	ASELS	23,78	1,60%
18.Mar	BIMAS	78,35	3,83%
18.Mar	GUBRF	80,60	-0,12%
18.Mar	KRDMD	14,99	0,47%
18.Mar	TUPRS	198,30	2,82%

Tarih	Hisse Adı	Fiyat	Performans
17.Mar	ECILC	8,82	-0,68%
17.Mar	INDES	8,48	0,00%
17.Mar	KOZAA	24,66	4,95%
17.Mar	TCELL	21,36	2,81%
17.Mar	VESBE	7,19	5,01%

Tarih	Hisse Adı	Fiyat	Performans
16.Mar	AKBNK	7,17	4,74%
16.Mar	ISCTR	8,49	3,30%
16.Mar	TAVHL	34,74	0,81%
16.Mar	THYAO	27,66	0,94%
16.Mar	TOASO	80,35	0,12%

Tarih	Hisse Adı	Fiyat	Performans
15.Mar	EREGL	34,40	5,47%
15.Mar	GARAN	11,86	-0,25%
15.Mar	YKBNK	3,75	6,67%

Tarih	Hisse Adı	Fiyat	Performans
14.Mar	ALARK	19,53	15,10%
14.Mar	OTKAR	418,20	7,08%
14.Mar	SAHOL	15,85	9,97%
14.Mar	SISE	13,53	4,21%
14.Mar	TAVHL	33,80	3,61%
14.Mar	THYAO	26,42	5,68%

Tarih	Hisse Adı	Fiyat	Performans
11.Mar	TCELL	20,78	5,68%
11.Mar	PETKM	8,21	6,82%

Tarih	Hisse Adı	Fiyat	Performans
10.Mar	GUBRF	82,05	-1,89%
10.Mar	GARAN	11,84	-0,08%
10.Mar	THYAO	26,14	6,81%
10.Mar	TOASO	74,60	7,84%
10.Mar	YKBNK	3,74	6,95%

Tarih	Hisse Adı	Fiyat	Performans
9.Mar	ECILC	8,05	8,82%
9.Mar	HEKTS	13,72	14,87%
9.Mar	SISE	12,91	9,22%
9.Mar	VESTL	24,24	6,52%

Tarih	Hisse Adı	Fiyat	Performans
8.Mar	BIMAS	75,45	7,82%
8.Mar	EKGYO	2,10	11,43%

Tarih	Hisse Adı	Fiyat	Performans
4.Mar	GUBRF	80,35	0,19%
4.Mar	KCHOL	32,40	12,90%
4.Mar	TUPRS	196,60	3,71%

Tarih	Hisse Adı	Fiyat	Performans
3.Mar	BIMAS	74,90	8,61%
3.Mar	KAREL	12,42	-4,35%
3.Mar	SASA	47,24	14,94%
3.Mar	TCELL	21,16	3,78%
3.Mar	TTKOM	9,01	6,88%

Tarih	Hisse Adı	Fiyat	Performans
2.Mar	GARAN	11,62	1,81%
2.Mar	KCHOL	31,70	15,39%
2.Mar	KOZAL	118,00	21,53%
2.Mar	KRDMD	12,26	22,84%

Tarih	Hisse Adı	Fiyat	Performans
1.Mar	ASELS	22,24	8,63%
1.Mar	ISCTR	7,96	10,18%
1.Mar	PETKM	7,75	13,16%

Takip listesi max 20 gün sürelidir. Tarihe göre sıralı gösterilir.



HalkYatirimMenkulDeğerlerA.S



company/halk-yatirim-menkul-degerler



halkyatirim



halkyatirim

# SENTİMENT ALGO BÜLTEN

Performans Tablosu

 HALKYATIRIM

22 Mart 2022

Tarih	Hisse A	Fiyat	Performans	Gün	Tarih	Hisse A	Fiyat	Performans	Gün
16.Mar	AKBNK	7,17	4,74%	15	14.Mar	SAHOL	15,85	9,97%	11
14.Mar	ALARK	19,53	15,10%	11	3.Mar	SASA	47,24	14,94%	2
18.Mar	ASELS	23,78	1,60%	17	21.Mar	SASA	54,45	-0,28%	18
3.Mar	BIMAS	74,90	8,61%	2	9.Mar	SISE	12,91	9,22%	8
8.Mar	BIMAS	75,45	7,82%	7	14.Mar	SISE	13,53	4,21%	11
18.Mar	BIMAS	78,35	3,83%	17	14.Mar	TAVHL	33,80	3,61%	11
21.Mar	BIMAS	80,55	0,99%	18	16.Mar	TAVHL	34,74	0,81%	15
9.Mar	ECILC	8,05	8,82%	8	3.Mar	TCELL	21,16	3,78%	2
17.Mar	ECILC	8,82	-0,68%	16	11.Mar	TCELL	20,78	5,68%	10
8.Mar	EKGYO	2,10	11,43%	7	17.Mar	TCELL	21,36	2,81%	16
15.Mar	EREGL	34,40	5,47%	14	10.Mar	THYAO	26,14	6,81%	9
10.Mar	GARAN	11,84	-0,08%	9	14.Mar	THYAO	26,42	5,68%	11
15.Mar	GARAN	11,86	-0,25%	14	16.Mar	THYAO	27,66	0,94%	15
4.Mar	GUBRF	80,35	0,19%	3	10.Mar	TOASO	74,60	7,84%	9
10.Mar	GUBRF	82,05	-1,89%	9	16.Mar	TOASO	80,35	0,12%	15
18.Mar	GUBRF	80,60	-0,12%	17	3.Mar	TTKOM	9,01	6,88%	2
9.Mar	HEKTS	13,72	14,87%	8	4.Mar	TUPRS	196,60	3,71%	3
17.Mar	INDES	8,48	0,00%	16	18.Mar	TUPRS	198,30	2,82%	17
16.Mar	ISCTR	8,49	3,30%	15	21.Mar	TURSG	4,84	1,45%	18
3.Mar	KAREL	12,42	-4,35%	2	21.Mar	VAKBN	3,46	1,73%	18
4.Mar	KCHOL	32,40	12,90%	3	17.Mar	VESBE	7,19	5,01%	16
17.Mar	KOZAA	24,66	4,95%	16	9.Mar	VESTL	24,24	6,52%	8
18.Mar	KRDMD	14,99	0,47%	17	10.Mar	YKBNK	3,74	6,95%	9
21.Mar	LOGO	41,60	0,72%	18	15.Mar	YKBNK	3,75	6,67%	14
14.Mar	OTKAR	418,20	7,08%	11					
11.Mar	PETKM	8,21	6,82%	10					
21.Mar	PETKM	8,66	1,27%	18					

Öneri	Hisse Adı	Ort fiyat	Ort perf
4	BIMAS	77,31	4,28%
3	GUBRF	81,00	-0,86%
3	TCELL	21,10	4,47%
3	THYAO	26,74	3,73%
2	ECILC	8,44	1,34%
2	GARAN	11,85	-0,17%
2	PETKM	8,44	2,74%
2	SASA	50,85	7,63%
2	SISE	13,22	3,39%
2	TAVHL	34,27	0,40%
2	TOASO	77,48	1,92%
2	TUPRS	197,45	-0,73%
2	YKBNK	3,75	4,41%

Takip listesi max 20 gün sürelidir ve bir önceki tablodaki önerilerin tekrar eden öneri sayılar ve alfabetik sıra ile gösterimidir.



HalkYatirimMenkulDeğerlerA.Ş



company/halk-yatirim-menkul-degerler



halkyatirim



halkyatirim

6. Hafta (14/02)	Fiyat	Perf
TCELL	18,9	16,19%
5. Hafta (21/02)	Fiyat	Perf
BIMAS	75,75	7,39%
KOZAL	128,8	11,34%
SAHOL	15,93	9,42%
4. Hafta (28/02)	Fiyat	Perf
0	0	0,00%
3. Hafta (07/03)	Fiyat	Perf
BIMAS	74,7	8,90%
DEVA	32,76	-9,83%
GARAN	11,85	-0,17%
HEKTS	13,35	18,05%
MGROS	37,68	17,78%
2. Hafta (14/03)	Fiyat	Perf
TCELL	21,64	1,48%
THYAO	26,42	5,68%
SISE	13,53	4,21%
1. Hafta (21/03)	Fiyat	Perf
CIMSA	34	2,94%
GARAN	11,83	0,00%
GLYHO	2,42	-1,65%
HEKTS	15,43	2,14%
KARSN	4,34	1,84%
PETKM	8,66	1,27%
THYAO	27,72	0,72%
YKBNK	3,91	2,30%

Takep listesi 5-6 haftalık uzun dönemli takep listesidir. Dönem içinde kapatılması önerilen hisseler \* işareti ile belirtilmiştir.

## ÇEKİNCE VE SORUMLULUK BEYANI

### Çekince

"Yatırım Danışmanlığı hizmeti; aracı kurumlar, portföy yönetim şirketleri, mevduat kabul etmeyen bankalar ile müşteri arasında imzalanacak Yatırım Danışmanlığı sözleşmesi çerçevesinde sunulmaktadır. Burada yer alan bilgi, yorum ve tavsiyeleri, kişilerin yerindelik testi ile belirlendiği risk seviyeleri dikkate alınarak, Halk Yatırım Yatırım Danışmanlığı ve Araştırma birimi nezdinde güvenilir olduğuna inanılan bilgi kaynaklarından yararlanarak hazırlanmakta ve kişiye özel sunulmaktadır. Verilen bu tavsiyeler mali durumunuz ile risk ve getiri tercihlerinize uygun olmayabilir. Bu nedenle, risk yapınıza uygun olmayan şekilde sadece burada yer alan bilgilere dayanılarak yatırım kararı verilmesi beklentilerinize uygun sonuçlar doğurmayabilir. Size özel olarak tahsis edilen Yatırım Danışmanınız ile irtibata geçmeniz ve mali durumunuz ve risk seviyelerinize uygun kararları birlikte almanız tavsiye edilir.

Veri ve grafikler güvenilirliğine inandığımız güvenilir kaynaklardan derlenmiş olup, yapılan yorumlar sadece HALK YATIRIM MENKUL KIYMETLER A.Ş. Yatırım Danışmanlığı'nın beklentilerini yansıtmaktadır. Bu bilgiler ışığında yapılan ve yapılacak olan ileriye dönük yatırımların sonuçlarından Şirketimiz hiçbir şekilde sorumlu tutulamaz. Ayrıca, Halk Yatırım Menkul Kıymetler A.Ş.'nin yazılı izni olmadıkça içeriği kısmen ya da tamamen üçüncü kişilerce hiç bir şekil ve ortamda yayınlanamaz, iktisap edilemez, alıntı yapılamaz, kullanılamaz. İleti, gönderilen kişiye özel ve münhasırdır. İlave olarak, bu raporun gönderildiği ve yukarıdaki açıklamalarımız doğrultusunda kullanıldığı ülkelerdeki yasal düzenlemelerden kaynaklı tüm talep ve dava haklarımız saklıdır.

Uyarı Notu: Bu e-posta'nın içerdiği bilgiler (ekleri dahil olmak üzere) gizlidir. Onayımız olmaksızın üçüncü kişilerle açıklanamaz. Bu mesajın gönderilmek istendiği kişi değilseniz, lütfen mesajı sisteminizden derhal siliniz. Halk Yatırım Menkul Değerler A.Ş. bu mesajın içerdiği bilgilerin doğruluğu veya eksiksiz olduğu konusunda bir garanti vermemektedir. Bu nedenle bilgilerin ne şekilde olursa olsun, içeriğinden, iletilmesinden, alınmasından saklanmasından sorumlu değildir. Bu mesajın içeriği yazarına ait olup, Halk Yatırım Menkul Değerler A.Ş.'nin görüşlerini içermeyebilir.

### Sorumluluk Beyanı

Bu raporda yer alan her türlü bilgi, değerlendirme, yorum, istatistikî şekil ve bilgiler hazırlandığı tarih itibarı ile mevcut piyasa koşulları ve güvenilirliğine inanılan kaynaklardan Sentiment Algo sistemi verileri elde edilerek derlenmiştir ve Zephlex Bilgi Teknolojileri, Eğitim ve Danışmanlık A.Ş ile Halk Yatırım Menkul Değerler A.Ş tarafından genel bilgilendirme amacı ile hazırlanmıştır. Sunulan bilgilerin doğruluğu ve bunların yatırım kararlarına uygunluğu tarafımızca garanti edilmemektedir. Bu bilgiler belli bir getirinin sağlanmasına yönelik olarak verilmemekte olup alım-satım kararını destekleyebilecek yeterli bilgiler burada bulunmayabilir. Herhangi bir yatırım aracının alım-satım önerisi ya da getiri vaadi olarak yorumlanmamalıdır. Bu görüşler mali durumunuz ile risk ve getiri tercihlerinize uygun olmayabilir. Sadece burada yer alan bilgilere dayanarak yatırım kararı verilmesi beklentilerinize uygun sonuçlar doğurmayabilir. Bu nedenle bu sayfalarda yer alan bilgilerdeki hatalardan eksikliklerden ya da bu bilgilere dayanılarak yapılan işlemlerden, yorum ve bilgilerin kullanılmasından doğacak her türlü maddi/manevi zararlardan ve her ne şekilde olursa olsun üçüncü kişilerin uğrayabileceği her türlü doğrudan ve/veya dolaylı zararlardan dolayı Halk Yatırım Menkul Değerler A.Ş ile Zephlex Bilgi Teknolojileri, Eğitim ve Danışmanlık A.Ş ile bağlı kuruluşları, çalışanları, yöneticileri ve ortakları sorumlu tutulamaz. Burada yer alan yatırım bilgi, yorum ve tavsiyeleri yatırım danışmanlığı kapsamında değildir.